Купить дачу, дом, коттедж за 14 500 000 рублей на Авиатор-2 тер. ДНТ

Курская область, Курск, Авиатор-2 тер. ДНТ

14 500 000 Р
109 023Р за м^2

133.00 м^2	70.00 м^2	18.00 м^2
Общая	Жилая	Кухня

Предлагаем Вашему вниманию замечательный вариант двухэтажного дома для большой и дружной семьи в экологически чистом районе города! Описание и фотографии дома СООТВЕТСТВУЮТ действительности. ПРО ДОКУМЕНТЫ: ПОКАЖЕМ все документы. ОДИН ВЗРОСЛЫЙ СОБСТВЕННИК, В СОБСТВЕННОСТИ БОЛЕЕ 5 ЛЕТ, БЕЗ ОБРЕМЕНЕНИЙ И ЗАДОЛЖЕННОСТЕЙ, ПОДХОДИМ ПОД ВСЕ ВИДЫ ОПЛАТЫ, В ТОМ ЧИСЛЕ ИПОТЕКА, ЖИЛИЩНЫЕ СЕРТИФИКАТЫ, в случае необходимости поможем Вам с ОДОБРЕНИЕМ ИПОТЕКИ. ПРО ДОМ и ИНФРАСТРУКТУРУ: - дом находится В ЧЕРТЕ ГОРОДА, что позволит оформить ГОРОДСКУЮ ПРОПИСКУ; - дом расположен на УЧАСТКЕ ПЛОЩАДЬЮ 8.5 СОТОК; - прекрасное РАСПОЛОЖЕНИЕ ДОМА (тихая часть коттеджного посёлка, самолёты не летают); - строительный материал стен дома – ОБЛИСОВОЧНЫЙ КИРПИЧ + ПЕНОБЛОК; - строительный материал и тип крыши дома- ДВУСКАТНАЯ КРЫША ИЗ МЕТАЛЛОЧЕРЕПИЦЫ ОСНАЩЕННАЯ СИСТЕМОЙ СНЕГОЗАДЕРЖАНИЯ; - вид фундамента- ЛЕНТОЧНЫЙ; - строительный материал лестницы- МАССИВ БЕРЕЗЫ; - 1 этаж – ПРИХОЖАЯ, ХОЛЛ С ЛЕСНИЦЕЙ, ГОСТИННАЯ, КУХНЯ-СТОЛОВАЯ, САНУЗЕЛ; - 2 этаж – 2 СПАЛЬНИ, КАБИНЕТ, КЛАДОВАЯ КОМНАТА, ХОЛЛ, СНАУЗЕЛ; - все окна остеклены ТРЕХКАМЕРНЫМ ПЛАСТИКОВЫМ ПРОФИЛЕМ (ПВХ), что обеспечивает ВЫСОКУЮ ШУМОИЗОЛЯЦИЮ и СОХРАНЕНИЕ ТЕПЛА в помещении; - потолочное покрытие - НАТЯЖНЫЕ ПОТОЛКИ (высота потолков 3.5 м.); - напольное покрытие ...

13 с 14.09.2024, обновлен 29.03.2025

Характеристики

Площадь жилая	70.00 кв. м	Площадь кухни	18.00 кв. м
Этажей всего	2	Площадь участка	9 сот
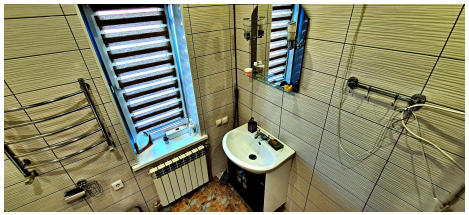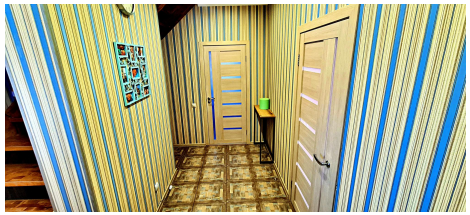
https://kursk.restate.ru/obj/prodazha-kottedzha-aviator-2-ter-dnt-124771855/