Купить квартиру за 4 800 000 рублей на пр-кт Хрущева, 24

Курская область, Городской округ Курск, Курск, пр-кт Хрущева, 24

4 800 000 Р
120 000Р за м^2

40.00 м^2	19.00 м^2	9.00 м^2	6 из 10
Общая	Жилая	Кухня	Этаж

Продается уютная.теплая,светлая квартира в кирпичном доме с закрытой ухоженной придомовой территорией,и с поквартирным отоплением.Квартира расположена в микрорайоне с развитой инфраструктурой-в шаговой доступности находится все необходимое для комфортного проживания людей любой возрастной категории .Школы,детские сады,развивающие центры,магазины,торговые центры,рынок,Храмы,мед.центры,зоны отдыха,удобная транспортная развязка.Конструктив квартиры-окна,трубы ПВХ высокого качества,деревянные межкомнатные двери,покрытие пола-в комнате ламинат,кухня санузел и прихожая-плитка.Ванна,туалет и фартук на кухне-кафель современного образца.Лоджия застеклённая,с кладовой и освещением.В квартире остаётся вся мебель-кухонный гарнитур,прихожая,диван стол, консоль,стулья.и вся бытовая техника-кондиционер,телевизор,стиральная машина,холодильник,микроволновка.В квартире один взрослый собственник,в собственности с 2018г,без долгов и обременений,быстрый выход на сделку,любая форма оплаты.

0 с 27.05.2025, обновлен 27.05.2025

Продавец: Собственник

Телефон: +79102717630

Характеристики

Количество комнат	1	Тип дома	кирпичный
Этаж	6	Этажей всего	10
Площадь жилая	19.00 кв. м	Площадь кухни	9.00 кв. м

https://kursk.restate.ru/obj/prodazha-odnokomnatnoy-kvartiri-pr-kt-xrushheva-24-18231975828/

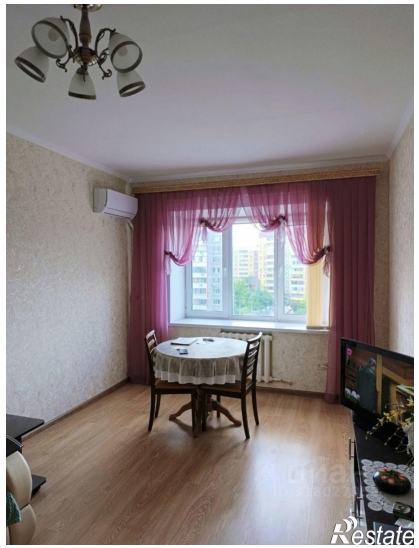

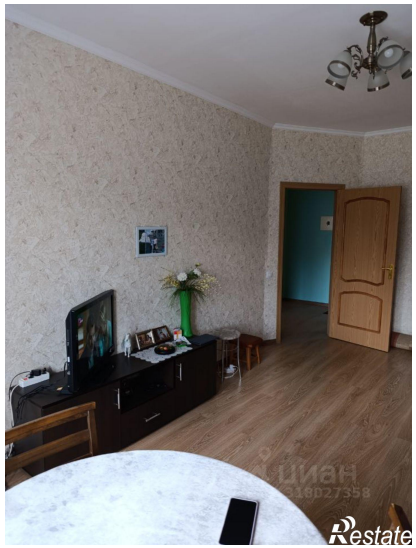
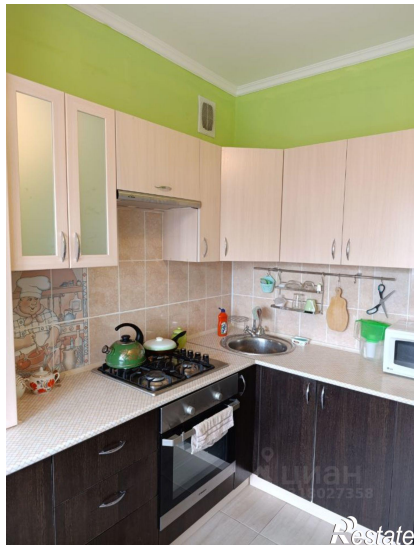

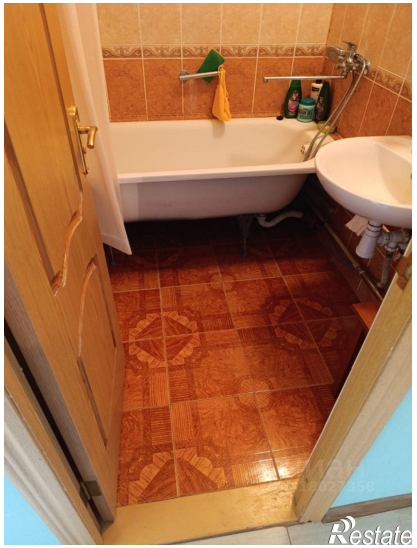
Restate

ЦИАН
ID 318027358
Restate