Купить квартиру за 4 880 000 рублей на ул Ольшанского, 45

Курская область, Городской округ Курск, Курск, ул Ольшанского, 45

4 880 000 Р
108 444Р за м^2

45.00 м^2	30.00 м^2	6.00 м^2	5 из 5
Общая	Жилая	Кухня	Этаж

Продам 2-ю квартиру в Курске. КЗТЗ. Просторная и уютная квартира в тихом районе. В квартире сделан капитальный, качественный ремонт,заменена вся проводка на медь. Качественные обои,потолки из гипсокартона, ламинат и керамогранит на полу. Встроенный шкаф в прихожей и детской. Окна ПВХ, балкон полностью переварен,увеличена площадь, утеплен и застеклен ПВХ. Сан.узел совмещенный. Развитая инфраструктура:рядом школа, детский сад, магазины. Рассмотрим различный вид расчёта. Номер в базе: J12617

0 с 27.05.2025, обновлен 27.05.2025

Продавец: Собственник

Телефон: +79102125773

Характеристики
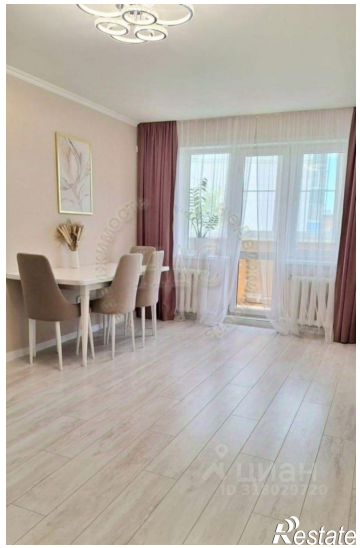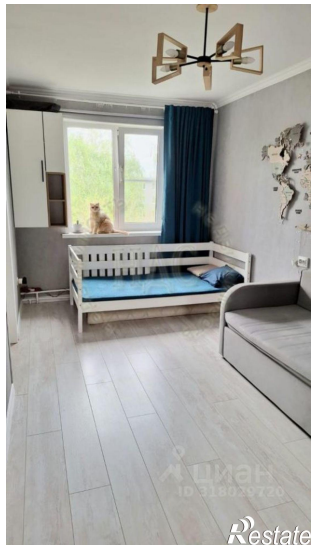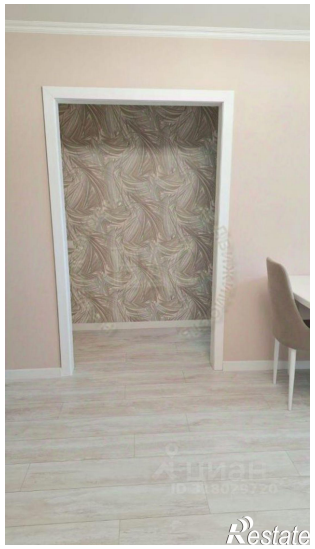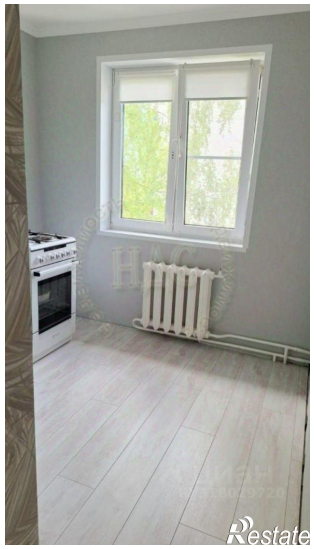
Количество комнат	2	Этаж	5
Этажей всего	5	Площадь жилая	30.00 кв. м
Площадь кухни	6.00 кв. м