Купить квартиру за 6 700 000 рублей на пр-кт Вячеслава Клыкова, 58

Курская область, Городской округ Курск, Курск, пр-кт Вячеслава Клыкова, 58

6 700 000 Р
119 643Р за м^2

56.00 м^2	10.00 м^2	11 из 17
Общая	Кухня	Этаж

Продается двухкомнатная квартира в Центральном округе города. Расположена на 11 этаже 17 ти этажного дома, окна выходят на две стороны, комнаты изолированы ,лоджия с отделкой.В квартире остается вся мебель и бытовая техника. Дом с отличной локацией: во дворе дома располагается детский сад, рядом находится школа, поликлиника, магазины и.т.п. Документы готовы к продаже, в квартире никто не зарегистрирован, подходит под любую форму расчета, в том числе все виды сертификатов, ипотеку и.т.д.Номер объекта: #5/542278/23665

1 с 30.05.2025, обновлен 30.05.2025

Продавец: Лариса

Телефон: +79606787439

Характеристики

Количество комнат	2	Этаж	11
Этажей всего	17	Площадь кухни	10.00 кв. м
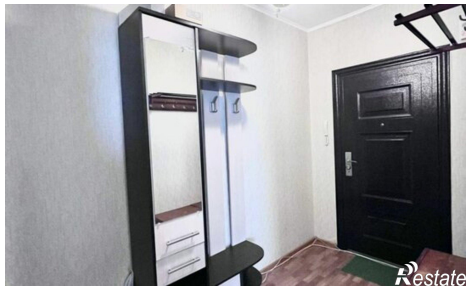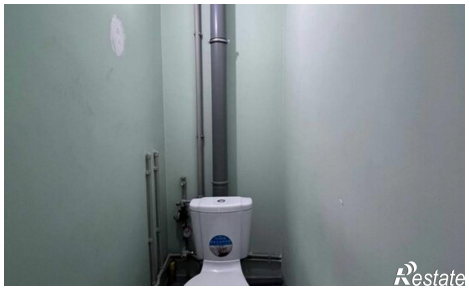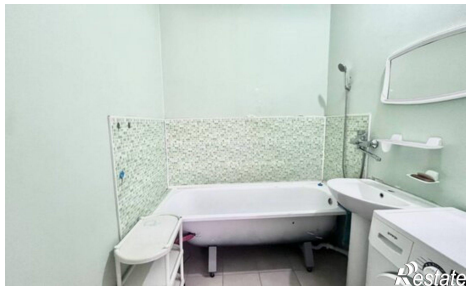
https://kursk.restate.ru/obj/prodazha-dvuhkomnatnoy-kvartiri-pr-kt-vyacheslava-klykova-58-18231989286/