# Купить квартиру за 8 000 000 рублей на ул Чехова, 8

Курская область, Городской округ Курск, Курск, ул Чехова, 8

8 000 000 Р
163 265Р за м$^2$

| 49.00 м$^2$ | 6.00 м$^2$ | 5 из 9 |
|---|---|---|
| Общая | Кухня | Этаж |

Идеальное расположение на уютном 5 этаже 9-этажного кирпичного дома — обеспечьте себе тишину и комфорт!  Просторная планировка в 49 м² с удобной кухней 6 м² — место, где каждый момент становится особенным и уютным! Варианты приобретения: вы можете воспользоваться ипотекой или материнским капиталом — обеспечьте своей семье лучшее, сделав покупку легко и доступно!  В непосредственной близости: 2 школы, 3 детских сада, медицинские учреждения и культурно-развлекательные центры — всё, что сделает жизнь вашей семьи насыщенной и яркой!  Закрытая территория и удобная парковка — забудьте о проблемах с парковкой и наслаждайтесь безопасностью!  Эта квартира станет настоящим гнёздышком для семей с детьми, идеальной для студентов и молодых людей, а также комфортной для пожилых родственников. И если вы ищете выгодное вложение — это отличный вариант с великолепным месторасположением! Не упустите пополнить свою жизнь новым замечательным местом! Звоните нам прямо сейчас и оставьте заявку на просмотр!  Один взрослый собственник; без обременений. Кухня остаётся, а мебель — по договорённости. Развитая инфраструктура прямо под рукой: магазины, школы, детские сады и парки в шаговой доступности. Превосходная транспортная доступность — добирайтесь куда угодно без забот! Номер объекта: #5/542276/23665

0 с 30.05.2025, обновлен 30.05.2025

Продавец: Екатерина

Телефон: +79191318837

## Характеристики

| | | | |
|---|---|---|---|
| Количество комнат | 2 | Этаж | 5 |
| Этажей всего | 9 | Площадь кухни | 6.00 кв. м |
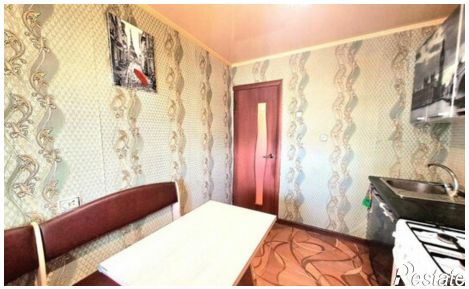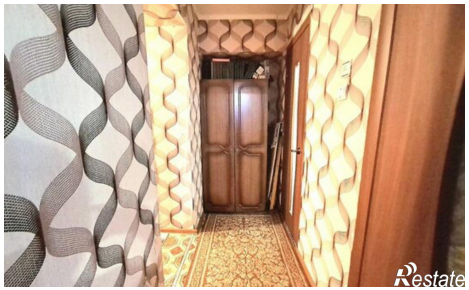
https://kursk.restate.ru/obj/prodazha-dvuhkomnatnoy-kvartiri-ul-chexova-8-18231989288/