Купить квартиру за 6 900 000 рублей на пр-кт Вячеслава Клыкова, 52

Курская область, Городской округ Курск, Курск, пр-кт Вячеслава Клыкова, 52

6 900 000 Р
118 966Р за м^2

58.00 м^2	33.70 м^2	11.00 м^2	12 из 17
Общая	Жилая	Кухня	Этаж

Арт. 105770149 В продаже уютная двухкомнатная квартира . Развитая инфраструктура, хорошее месторасположение, всё для комфортной жизни: продуктовые магазины, парикмахерские, аптеки, школы, детские сады, православный храм, большая детская площадка, спортивная площадка, новый сквер Молодёжный , а так же остановки общественного транспорта, откуда вы легко можете добраться в любую точку города. Квартира в хорошем состоянии, ремонт КПД, срочных вложений не требует. Готовы к быстрому выходу на сделку.

0 с 30.05.2025, обновлен 30.05.2025

Продавец: Собственник

Телефон: +79102126365

Характеристики

Количество комнат	2	Тип дома	панельный
Этаж	12	Этажей всего	17
Площадь жилая	33.70 кв. м	Площадь комнат	16.40 кв. м
Площадь кухни	11.00 кв. м		
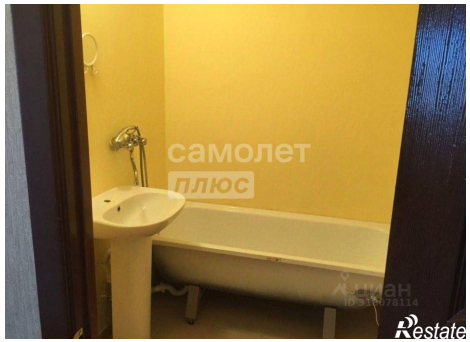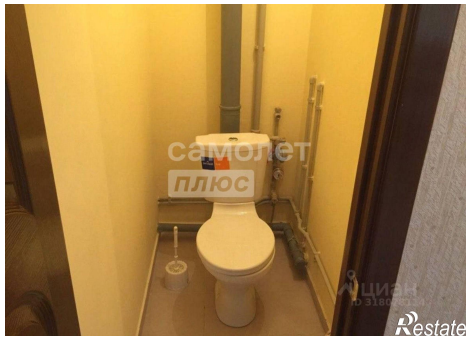
https://kursk.restate.ru/obj/prodazha-dvuhkomnatnoy-kvartiri-pr-kt-vyacheslava-klykova-52-18231989305/