# Купить квартиру за 6 700 000 рублей на ул Дейнеки, 35

Курская область, Городской округ Курск, Курск, ул Дейнеки, 35

6 700 000 Р
109 836Р за м$^2$

| 61.00 м$^2$ | 49.00 м$^2$ | 6.00 м$^2$ | 1 из 5 |
|---|---|---|---|
| Общая | Жилая | Кухня | Этаж |

Арт. 106287070 Срочная продажа!!!! Продаётся 3 х комнатная квартира ,по адресу :ул Дейнеки 35.В квартире остается часть мебели и часть техники.Заменена вся проводка.В санузлах и на кухне качественный кафель.В зале встроенный камин. Квартира в хорошем состоянии! Инфраструктура развита:садик,школа,магазины,остановки. Соседи порядочные. Так же имеются 2 подвальных помещения. Реальному покупателю,хороший торг.

0 с 31.05.2025, обновлен 31.05.2025

Продавец: Собственник

Телефон: +79102126365

## Характеристики
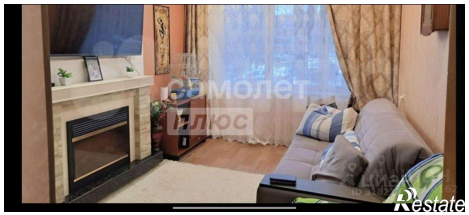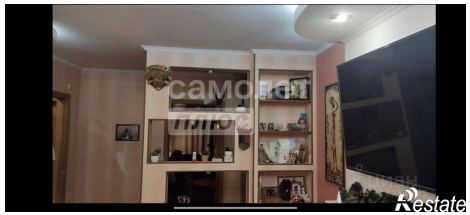
| | | | |
|---|---|---|---|
| Количество комнат | 3 | Тип дома | кирпичный |
| Этаж | 1 | Этажей всего | 5 |
| Площадь жилая | 49.00 кв. м | Площадь комнат | 20.00 кв. м |
| Площадь кухни | 6.00 кв. м | | |