# Купить квартиру за 5 198 000 рублей на ул Энгельса, 115А/3

Курская область, Городской округ Курск, Курск, ул Энгельса, 115А/3

5 198 000 Р
129 950Р за м$^2$

| 40.00 м$^2$ | 12.00 м$^2$ | 5 из 17 |
|---|---|---|
| Общая | Кухня | Этаж |

Продаётся квартира в новом жилом комплексе Инстеп.Сити по ул. Энгельса 115 г. Курска от застройщика ИНСТЕП.Расположение в тихом центре города. Жилая комната, просторная кухня, большая прихожая с нишей под гардеробный шкаф, санузел раздельный, просторная застекленная лоджия. Успей купить по актуальным ценам! Ровные стены и потолок, установлены подрозетники радиаторы качественная входная дверь. Квартиры от застройщика ИНСТЕП подходят под программы Семейная ипотека и ИТ-ипотека (с низким первоначальным взносом). Также действуют специальные условия по субсидированию процентных ставок, скидки! Региональная ипотека 2 %. В квартирах с чистовой отделкой в санузлах установлена вся необходимая сантехника, а стены и пол отделаны качественным керамогранитом различных цветовых оттенков, на полу в комнатах уложен ламинат, стены оклеены качественными светлыми обоями под покраску, установлены межкомнатные двери. Код пользователя: 181676 Номер в базе: 7869680

0 с 31.05.2025, обновлен 31.05.2025

Продавец: Собственник

Телефон: +79102724548

## Характеристики

| | | | |
|---|---|---|---|
| Количество комнат | 1 | Тип дома | монолитный |
| Этаж | 5 | Этажей всего | 17 |
| Площадь кухни | 12.00 кв. м | | |

https://kursk.restate.ru/obj/prodazha-odnokomnatnoy-kvartiri-ul-e-ngelsa-115a-3-18231993226/

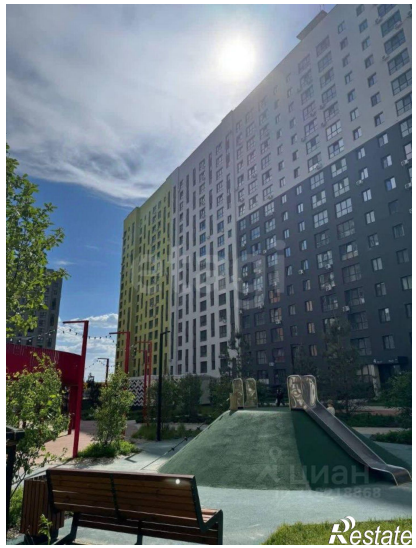
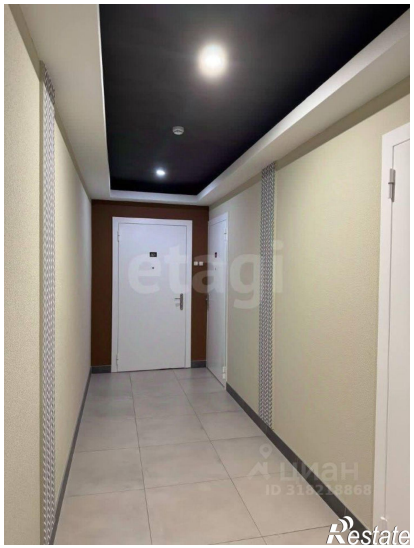
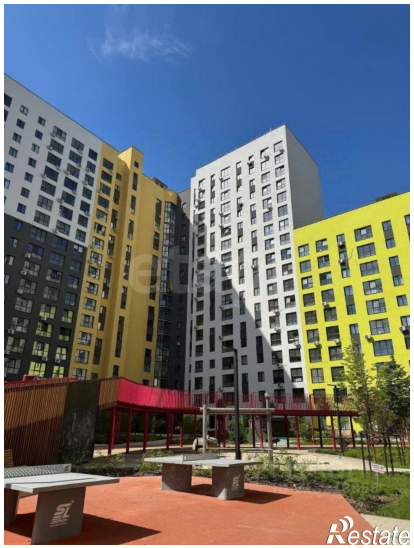
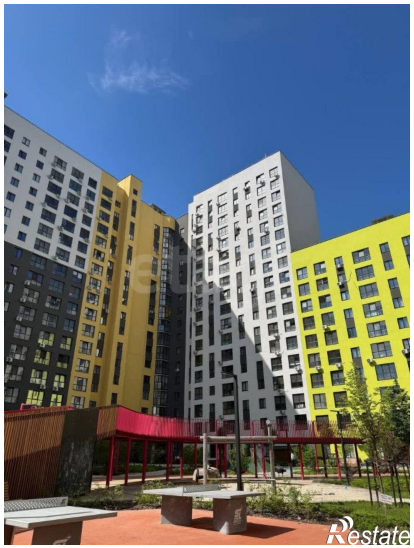
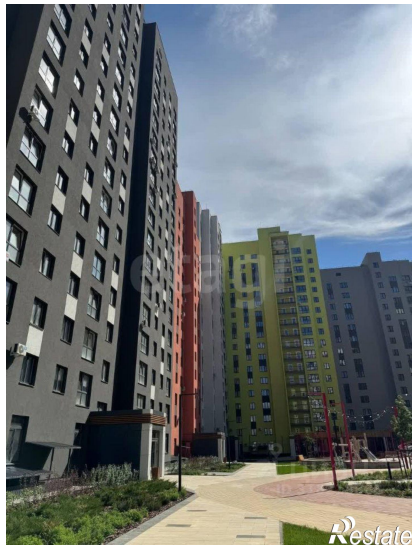
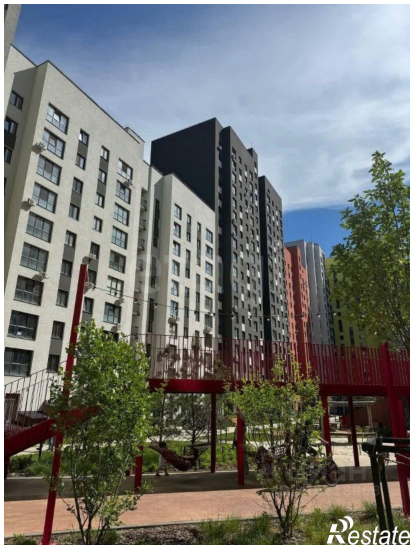

Restate

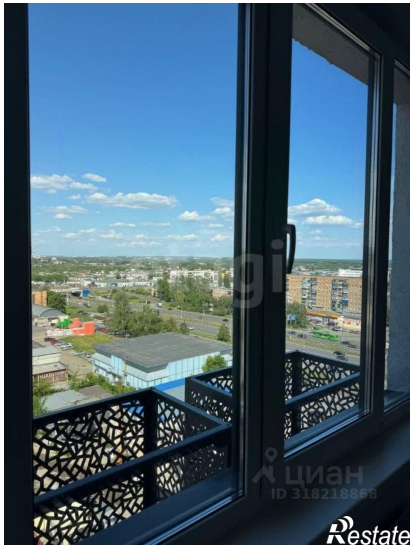
Restate