Купить квартиру за 7 350 000 рублей на пр-кт Анатолия Дериглазова, 11

Курская область, Городской округ Курск, Курск, пр-кт Анатолия Дериглазова, 11

7 350 000 Р
126 724Р за м^2

58.00 м^2	32.00 м^2	12.00 м^2	17 из 17
Общая	Жилая	Кухня	Этаж

Арт. 106251420 Продажа двухкомнатной квартиры на проспекте Дериглазова Основная информация - Адрес: г.Курск, проспект Дериглазова, д. 17 - Этаж: 17 из 17 - Площадь: 58,4 м² - Тип квартиры: двухкомнатная Описание и преимущества Предлагается к продаже светлая и просторная двухкомнатная квартира в современном доме. Отличный вариант для тех, кто ищет комфортное жилье с хорошим расположением. Особенности квартиры: - Планировка: Продуманная планировка с двумя изолированными комнатами, что обеспечивает уединение и комфорт для всей семьи. - Площадь: Общая площадь 58,4 кв.м, что позволяет удобно разместиться и создать уютную атмосферу. - Этаж: 17-й этаж панорамные виды, много света и минимальный уровень шума. - Состояние :косметический ремонт. - Балкон:имеется просторный балкон - Окна: Выходят во двор или на улицу, что обеспечивает хорошую освещенность и тишину. Инфраструктура и расположение: - Транспорт: Удобная транспортная развязка, рядом остановки общественного транспорта. - Инфраструктура: В шаговой доступности магазины, аптеки, школы, детские сады и парки. Дополнительная информация: - Документы: Готовы к сделке, юридически чистая квартира. - Цена:7 350 000 Контакты Для получения более подробной информации и организации просмотра, пожалуйста, свяжитесь: - Телефон: ...

0 с 01.06.2025, обновлен 01.06.2025

Продавец: Собственник

Телефон: +79102126365

Характеристики

Количество комнат	2	Тип дома	панельный
Этаж	17	Этажей всего	17
Площадь жилая	32.00 кв. м	Площадь комнат	15.00 кв. м
Площадь кухни	12.00 кв. м		

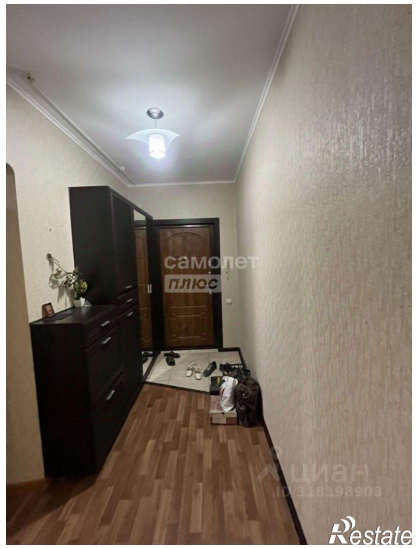
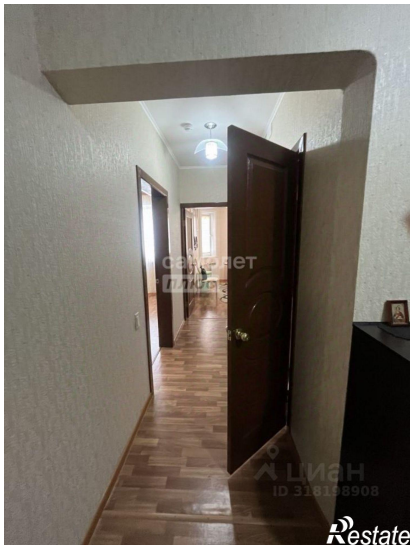
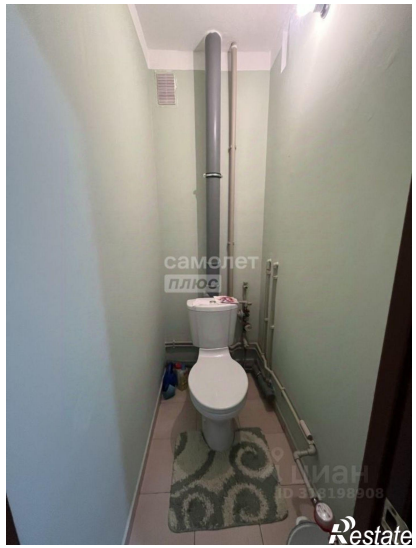

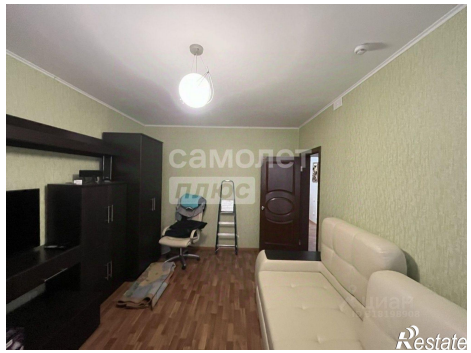

самолет
плюс
Restate

самолет
плюс
ЦИАН
ID 318198908
Restate