Купить квартиру за 5 700 000 рублей на ул Серегина, 47

Курская область, Городской округ Курск, Курск, ул Серегина, 47

5 700 000 Р
93 443Р за м^2

61.00 м^2	45.00 м^2	6.00 м^2	2 из 5
Общая	Жилая	Кухня	Этаж

Просторная 3 комнатная квартира на Серегина (ориентир ост.Черняховского). Прекрасное местоположение в районе с высокоразвитой инфраструктурой недалеко от центра города. Возможная оплата: жилищный сертификат, ипотека от 2%, материнский капитал. Локация: 20 минут от центра города. Комфортный, зелёный, малоэтажный микрорайон у реки Сейм и Ермошкина озера - любимое место отдыха горожан. Рядом проспект Кулакова, улицы Ламоновская, Гагарина, Черняховского, Парковая, Харьковская, Энгельса. Инфраструктура: В шаговой доступности остановки городского транспорта: автобусы и тролейбусы, в перспективе трамваи, всевозможные магазины: ТЦ Европа, Кристалл, Перекресток, Пятерочка, Магнит, Красное&Белое, все для досуга: Дворец молодежи, фитнес клубы, поликлиника КГБ 3, школа 30, детский сад 92 (прямо за домом), Администрация Сеймского округа, банки, аптеки, Сеймская ярмарка, Преображенский храм. У дома большой двор с детской площадкой и всегда свободными парковочными местами. Квартира находится на удобном 2 этаже, не угловая. Лучшая планировка для пятиэтажных домов: 45 кв.м жилая площадь, на две стороны, 3 комнаты 17+17+11 кв.м все изолированные, большая квадратная прихожая, раздельный санузел. Входная дверь металлическая. Есть застекленный балкон. Без ремонта, но чистая, сухая, без посторонних ...

1 с 01.06.2025, обновлен 01.06.2025

Продавец: Собственник

Телефон: +79191304373

Характеристики

Количество комнат	3	Тип дома	панельный
Этаж	2	Этажей всего	5
Площадь жилая	45.00 кв. м	Площадь комнат	17.00 кв. м
Площадь кухни	6.00 кв. м		
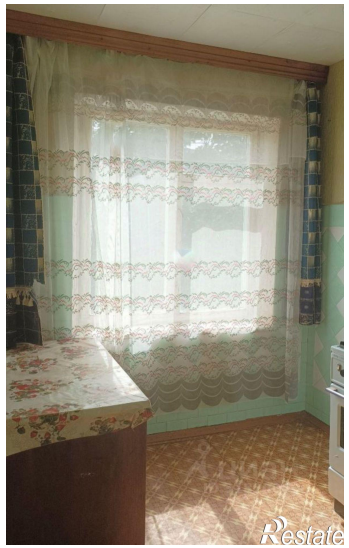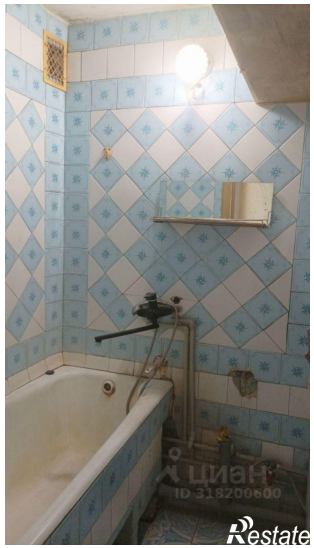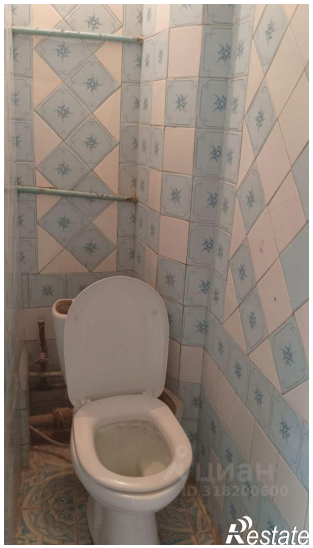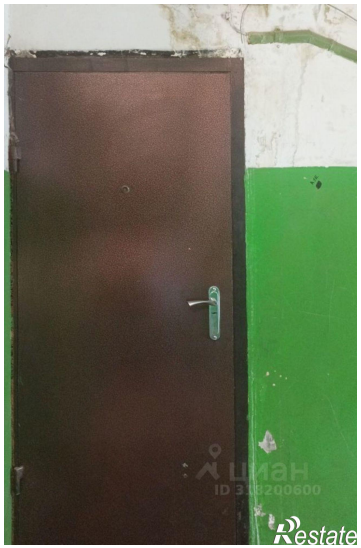
https://kursk.restate.ru/obj/prodazha-tryohkomnatnoy-kvartiri-ul-seregina-47-18232006326/