Купить квартиру за 7 749 900 рублей на ул генерала Григорова, 4

Курская область, Городской округ Курск, Курск, ул генерала Григорова, 4

7 749 900 Р
119 229Р за м^2

65.00 м^2	34.50 м^2	13.00 м^2	6 из 8
Общая	Жилая	Кухня	Этаж

Арт. 106087708 Продаётся уютная 2-комнатная квартира 65,4 м² на стадии котлована Выгодное вложение с максимальной экономией! Покупая квартиру на этапе котлована, вы получаете уникальную возможность сэкономить сотни тысяч рублей — самые привлекательные цены именно на начальных стадиях строительства! --- Почему стоит выбрать именно этот комплекс? - Индивидуальное отопление квартиры — современный газовый котёл позволяет самостоятельно регулировать комфортную температуру в вашем доме, что обеспечивает экономию и уют круглый год. - Развитая инфраструктура — оборудованные зоны отдыха, спортивные площадки, собственное парковочное место и надежная система охраны придомовой территории создадут комфорт и безопасность для всей семьи. - Подходит под семейную ипотеку 6% и региональную 2%, а также доступна удобная рассрочка с первоначальным взносом 30% до конца 2026 года. --- Надёжность и финансовая безопасность Мы гарантируем прозрачность и безопасность всех расчетов. Участники долевого строительства могут быть уверены в сохранности своих средств и спокойствии до сдачи дома в эксплуатацию. --- Не упустите свой шанс выгодно вложить средства! Свяжитесь с нами — доступны разные планировки квартир, готовы ответить на все ваши вопросы и помочь выбрать идеальный вариант. --- Пишите и звоните ...

0 с 01.06.2025, обновлен 01.06.2025

Продавец: Собственник

Телефон: +79102717498

Характеристики

Количество комнат	2	Тип дома	кирпично-монолитный
Этаж	6	Этажей всего	8
Площадь жилая	34.50 кв. м	Площадь комнат	15.30 кв. м
Площадь кухни	13.00 кв. м		
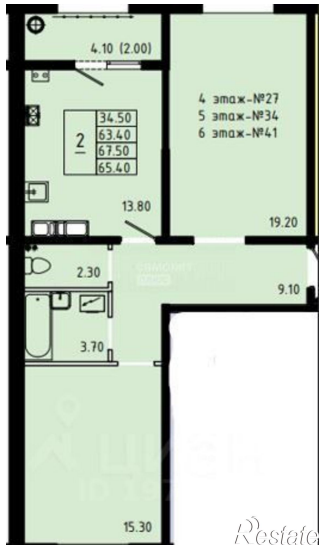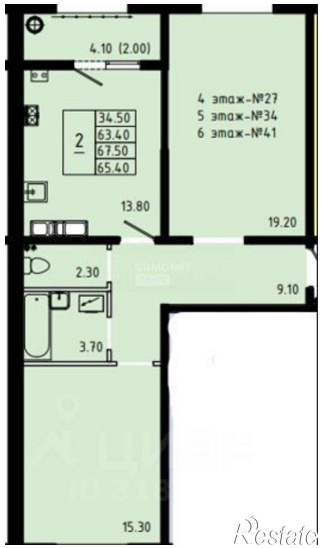
https://kursk.restate.ru/obj/prodazha-dvuhkomnatnoy-kvartiri-ul-generala-grigorova-4-18232006337/