Купить квартиру за 6 900 000 рублей на пр-кт Вячеслава Клыкова, 35

Курская область, Городской округ Курск, Курск, пр-кт Вячеслава Клыкова, 35

6 900 000 Р
113 115Р за м^2

61.00 м^2	33.70 м^2	11.00 м^2	15 из 17
Общая	Жилая	Кухня	Этаж

Просторная, теплая, с удобной планировкой на разные стороны. Жилые комнаты изолированные, большая кухня, застекленный балкон с выходом из спальной комнаты. Все окна и трубы ПВХ, биметаллические батареи, счетчики, ламинат в одной из комнат, в кафеле ванная комната. Хорошо развитый район, в шаговой доступности вся необходимая для комфортной жизни инфраструктура: детские сады, школа, магазины, места для прогулок. Подходит под любую форму оплаты. Номер объекта: #1/551298/22366

1 с 03.06.2025, обновлен 03.06.2025

Продавец: Собственник

Телефон: +79107305039

Характеристики

Количество комнат	2	Тип дома	панельный
Этаж	15	Этажей всего	17
Площадь жилая	33.70 кв. м	Площадь комнат	17.40 кв. м
Площадь кухни	11.00 кв. м		

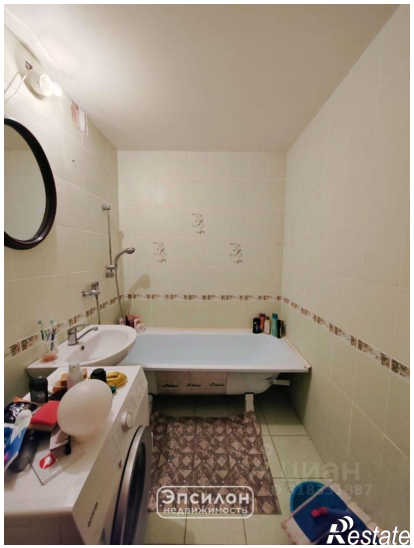
Эпсилон
недвижимость
Restate

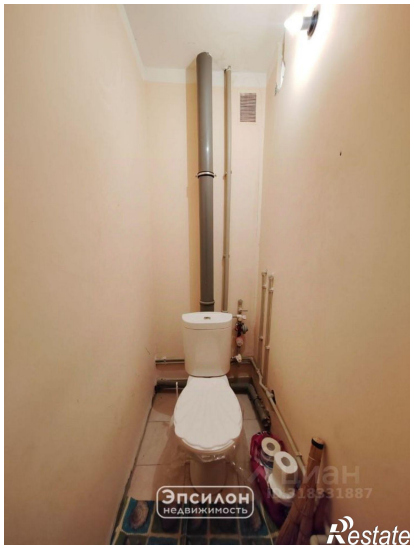
Эпсилон
недвижимость
Restate

Эпсилон
недвижимость
Restate

Эпсилон
недвижимость
Restate

Эпсилон
недвижимость
Restate

Эпсилон
недвижимость
Restate

Эпсилон
недвижимость
Restate