Купить квартиру за 7 400 000 рублей на пр-кт Анатолия Дериглазова, 53

Курская область, Городской округ Курск, Курск, пр-кт Анатолия Дериглазова, 53

7 400 000 Р
127 586Р за м^2

58.00 м^2	31.00 м^2	12.00 м^2	17 из 18
Общая	Жилая	Кухня	Этаж

Арт. 106514175 В продаже двухкомнатная квартира с качественным ремонтом и мебелью! • На кухне остаётся кухонный гарнитур и техника • В первой комнате остаётся мебель • Вторая комната пустая • В коридоре остаётся прихожая, выполненная из качественных материалов под заказ Дом расположен удобно. Рядом новый торговый центр Даф , 35-ый монолит с обширной коммерческой зоной, где есть буквально всё (от продуктовых магазинов, до стоматологий). Рядом школы и детские сады (пешком дорога занимает не более пяти минут). В паре минут ходьбы расположена остановка общественного транспорта Записывайтесь на просмотр! Поможем с оформлением ипотеки 2%

0 с 04.06.2025, обновлен 04.06.2025

Продавец: Собственник

Телефон: +79102126365

Характеристики

Количество комнат	2	Тип дома	панельный
Этаж	17	Этажей всего	18
Площадь жилая	31.00 кв. м	Площадь комнат	16.00 кв. м
Площадь кухни	12.00 кв. м		

https://kursk.restate.ru/obj/prodazha-dvuhkomnatnoy-kvartiri-pr-kt-anatoliya-deriglazova-53-18232027935/

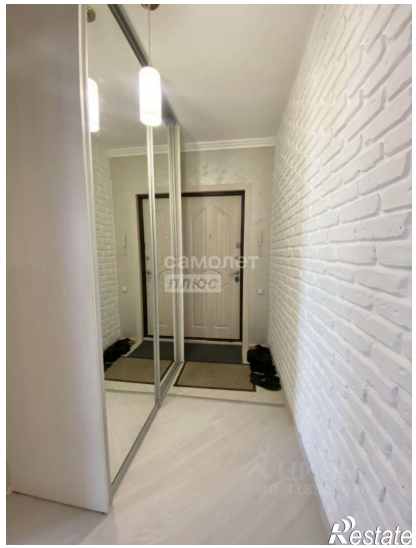

самолет
плюс
Restate