Купить квартиру за 7 500 000 рублей на пр-кт Вячеслава Клыкова, 18

Курская область, Городской округ Курск, Курск, пр-кт Вячеслава Клыкова, 18

7 500 000 Р
136 364Р за м^2

55.00 м^2	34.00 м^2	10.00 м^2	10 из 17
Общая	Жилая	Кухня	Этаж

Арт. 106660732 Представляем вашему вниманию уютную и комфортную квартиру на улице Клыкова. Это место идеально подойдет тем, кто ценит высокое качество жилья, удобную инфраструктуру и приятный район для проживания. Преимущества квартиры: - Качественный ремонт. Здесь вас ждут ровные стены и потолки, уложенная паркетная доска высокого класса. - Удобное расположение. Рядом находятся развитая инфраструктура района, включая магазины, аптеки, кафе и рестораны, остановки общественного транспорта, поликлиники и образовательные учреждения. - Просторная планировка. Квартира обладает просторной жилой зоной, удобной кухней и функциональными комнатами, где каждый найдет пространство для отдыха и работы. - Комфортный микроклимат. Окна выходят на тихий дворик, обеспечивая тишину и спокойствие после напряженного дня. Обращайтесь уже сегодня, чтобы узнать больше деталей и организовать просмотр недвижимости вашей мечты. Быстрый выход на сделку. Подходит под любой вид расчета.

1 с 04.06.2025, обновлен 04.06.2025

Продавец: Собственник

Телефон: +79102126365

Характеристики

Количество комнат	2	Тип дома	панельный
Этаж	10	Этажей всего	17
Площадь жилая	34.00 кв. м	Площадь комнат	18.00 кв. м
Площадь кухни	10.00 кв. м		
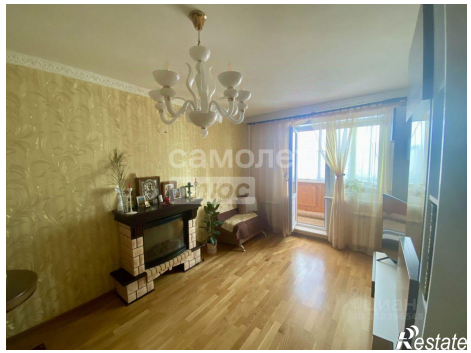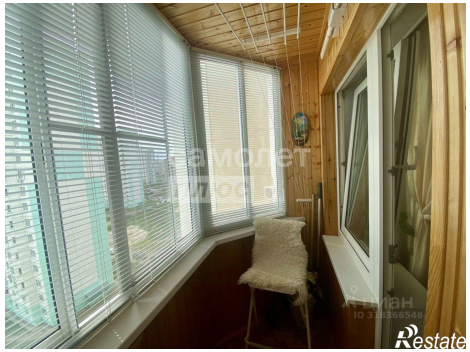
https://kursk.restate.ru/obj/prodazha-dvuhkomnatnoy-kvartiri-pr-kt-vyacheslava-klykova-18-18232032291/