Купить квартиру за 4 990 000 рублей на пр-кт Вячеслава Клыкова, 86

Курская область, Городской округ Курск, Курск, пр-кт Вячеслава Клыкова, 86

4 990 000 Р
127 949Р за м^2

39.00 м^2	10.00 м^2	12 из 17
Общая	Кухня	Этаж

Теплая, бóльшей площади. Все окна и трубы ПВХ, биметаллические батареи, счетчики, напольное покрытие - керамогранит и ламинат (в жилой комнате). Большая уютная кухня с современным гарнитуром, просторная комната с выходом на застекленный балкон, балкон в евровагонке. Совмещенный санузел. Закрытый тамбур на две квартиры. Прекрасно развитый район в плане инфраструктуры: в шаговой доступности детский сад и школа, поликлиника, магазины и торговые центры, остановки общественного транспорта. Подходит под любую форму оплаты. Выбирая квартиру у нас, вы получаете поддержку платинового партнёра ПАО Сбербанк и других крупных банков России. Мы предоставляем помощь в оформлении ипотеки абсолютно бесплатно, что значительно упростит весь процесс покупки. Эпсилон-недвижимость является лидером продаж в г. Курске.Номер объекта: #5/551451/22366

0 с 06.06.2025, обновлен 06.06.2025

Продавец: Наталия Михалева

Телефон: +79102186766

Характеристики

Количество комнат	1	Этаж	12
Этажей всего	17	Площадь кухни	10.00 кв. м

Эпсилон
недвижимость
Restate

Эпсилон
недвижимость
Restate

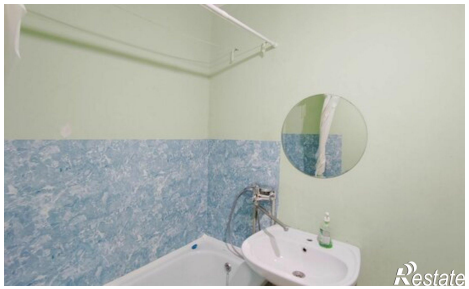
Restate

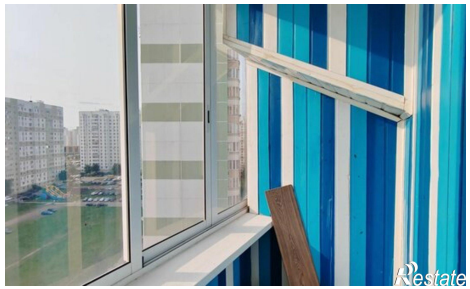
Restate

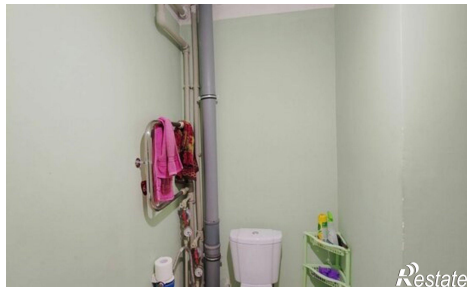
Restate