Купить квартиру за 4 500 000 рублей на пр-кт Вячеслава Клыкова, 70

Курская область, Городской округ Курск, Курск, пр-кт Вячеслава Клыкова, 70

4 500 000 Р
121 622Р за м^2

37.00 м^2	18.80 м^2	9.00 м^2	1 из 17
Общая	Жилая	Кухня	Этаж

Продается однокомнатная квартира 37,5 кв.м. на пр. В. Клыкова в Юго-Западном районе г. Курска. Не угловая, окна на улицу. Просторная комната 18,77 кв.м. и кухня 9,77 кв.м. Санузел совмещен, установлена сантехника. В квартире полы линолеум, окна ПВХ, батареи биметалл. Остается вся мебель (кухня, шкафы, диван). Развитая инфраструктура (школы, детсады, магазины, остановки транспорта). Просторный широкий двор, с детскими площадками и парковками для машин. Любая форма оплаты. Полная стоимость в договоре. Номер объекта: #1/551406/22366

0 с 06.06.2025, обновлен 06.06.2025

Продавец: Собственник

Телефон: +79191304372

Характеристики

Количество комнат	1	Тип дома	панельный
Этаж	1	Этажей всего	17
Площадь жилая	18.80 кв. м	Площадь комнат	18.80 кв. м
Площадь кухни	9.00 кв. м		

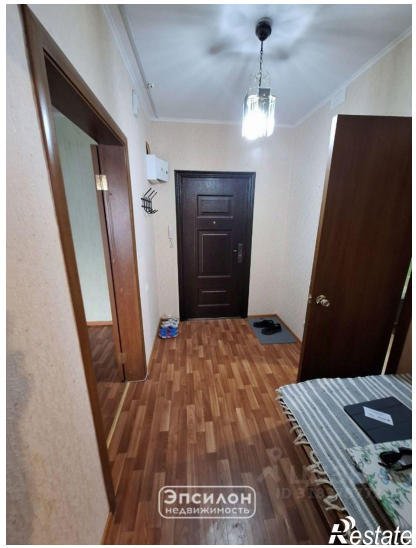
Эпсилон
недвижимость
Restate

Эпсилон
недвижимость
Restate

Эпсилон
недвижимость
Restate

Эпсилон
недвижимость
Restate

Эпсилон
недвижимость
Restate

Эпсилон
недвижимость
Restate

Эпсилон
недвижимость
Restate

Эпсилон
недвижимость
Restate