Купить квартиру за 7 300 000 рублей на улица Радищева, 106

Курская область, Городской округ Курск, Курск, улица Радищева, 106

7 300 000 Р
128 070Р за м^2

57.00 м^2	37.20 м^2	6.00 м^2	5 из 5
Общая	Жилая	Кухня	Этаж

Арт. 107321655 Продаётся уютная трёхкомнатная квартира в центре города ! Расположена в кирпичном доме, рядом школа, детский сад, ТЦ Европа и Central Park , Северный и Новый рынки, медицинские и педагогические вузы, остановки общественного транспорта. Кирпичный дом, квартира не угловая — всегда тепло. Есть технический этаж, отремонтированный в 2024 году. Все комнаты изолированные, санузел раздельный. Пластиковые окна выходят на обе стороны дома, балкон застеклён и обшит вагонкой. В квартире сделан ремонт: заменены радиаторы отопления, установлен водонагреватель на случай отключения горячей воды. Остаётся вся мебель и техника, кроме телевизора. Во дворе — закрытая парковка. Эта квартира идеально подойдёт как для проживания, так и для сдачи в аренду. Так же в шаговой доступности от дома имеется гараж, который продаётся отдельно (объявление на гараж можно увидеть в профиле продавца квартиры) Для реального покупателя двух объектов одновременно предусмотрено хорошее ценовое предложение. Звоните, чтобы договориться о времени. Мы с радостью покажем вам квартиру.

0 с 11.06.2025, обновлен 11.06.2025

Продавец: Собственник

Телефон: +79102717498

Характеристики

Количество комнат	3	Тип дома	кирпичный
Этаж	5	Этажей всего	5
Площадь жилая	37.20 кв. м	Площадь комнат	37.20 кв. м
Площадь кухни	6.00 кв. м		

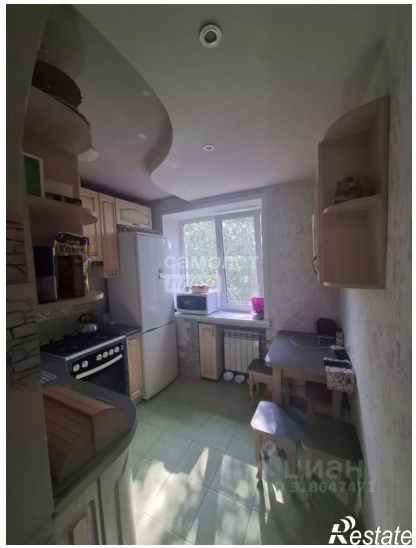

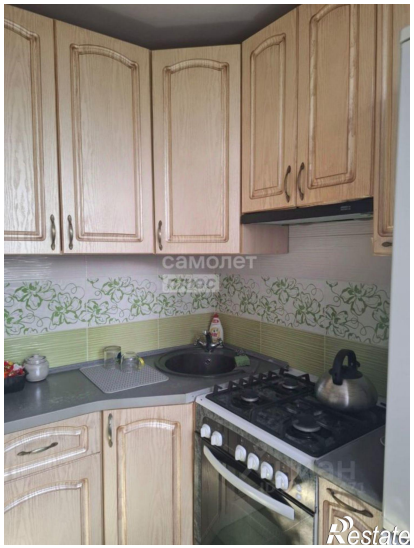
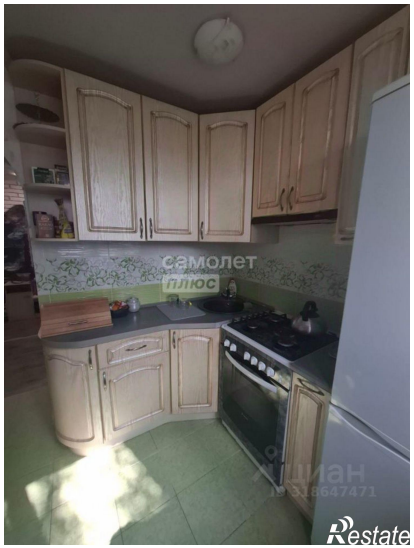
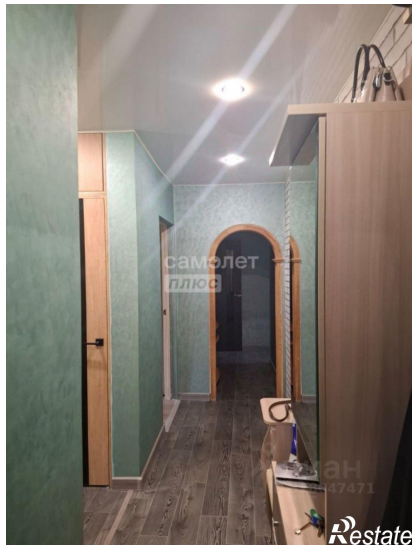
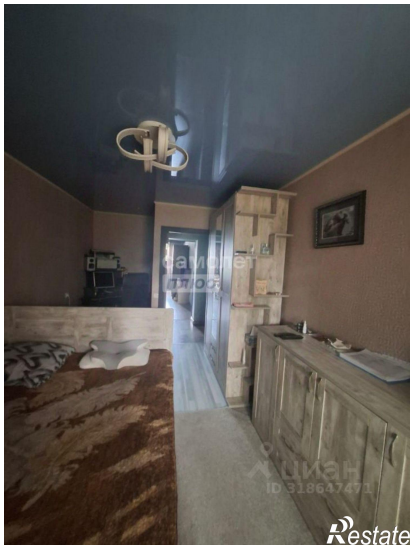
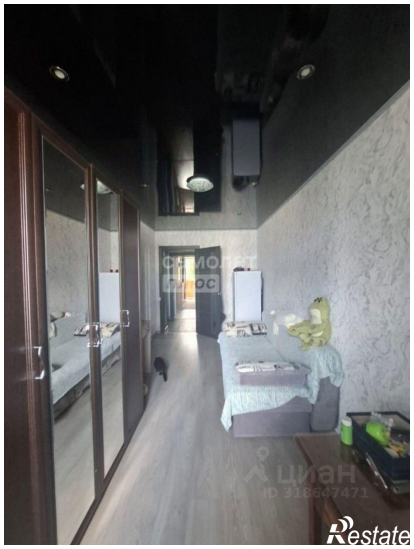

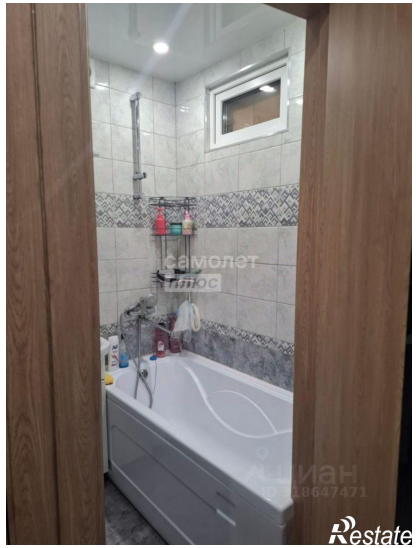
самолет
плюс
Restate

самолет
плюс
Restate