Купить квартиру за 5 300 000 рублей на проспект А.Ф. Дериглазова, 29

Курская область, Городской округ Курск, Курск, проспект А.Ф. Дериглазова, 29

5 300 000 Р
143 243Р за м^2

37.00 м^2	20.00 м^2	10.00 м^2	16 из 17
Общая	Жилая	Кухня	Этаж

Продается великолепная однокомнатная квартира, которая станет идеальным местом для комфортной жизни! Эта светлая и уютная квартира расположена в одном из самых привлекательных районов Курска, где все необходимое для жизни находится в шаговой доступности. Вблизи находятся школы, детские сады, остановки общественного транспорта, магазины, аптеки и торговые центры — все, что нужно для удобства и комфорта вашей семьи. Квартира продается с мебелью и техникой, заберут только холодильник, что позволяет вам сразу же начать наслаждаться жизнью в новом доме без лишних затрат и хлопот. Просторная комната наполнена светом, а продуманный интерьер создаст атмосферу уюта и тепла. Во дворе вашего нового дома вас ждут современные детские площадки, где ваши дети смогут весело проводить время, а также удобные стоянки для автомобилей. Это идеальное место для семейной жизни и отдыха. Квартира и все необходимые документы готовы к сделке, что позволит вам быстро и без лишних хлопот стать владельцем этой замечательной недвижимости. Не упустите шанс на комфортную жизнь в отличном районе! Звоните или пишите прямо сейчас, и я с радостью отвечу на все ваши вопросы. Ваш новый дом уже ждет вас! Реальному покупателю торг. Код пользователя: 166878 Номер в базе: 7604206

0 с 12.06.2025, обновлен 12.06.2025

Продавец: Собственник

Телефон: +79191310360

Характеристики
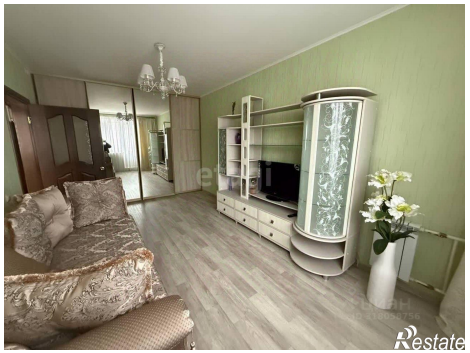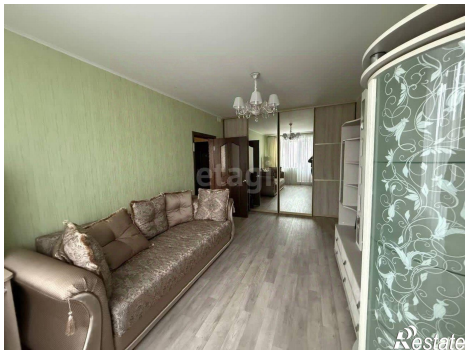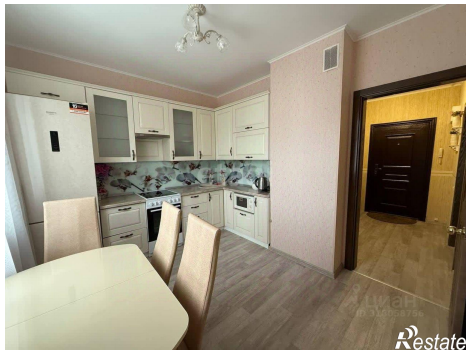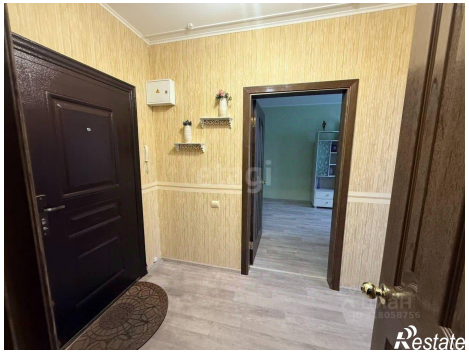
Количество комнат	1	Тип дома	панельный
Этаж	16	Этажей всего	17
Площадь жилая	20.00 кв. м	Площадь кухни	10.00 кв. м