Купить квартиру за 7 300 000 рублей на пр-кт Анатолия Дериглазова, 17

Курская область, Городской округ Курск, Курск, пр-кт Анатолия Дериглазова, 17

7 300 000 Р
125 862Р за м^2

58.00 м^2	10.00 м^2	9 из 17
Общая	Кухня	Этаж

Просторная и уютная квартира с двумя комнатами на 9 этаже здания – идеальный вариант для семьи, которой важен комфорт и удобство. С общей площадью 58.40 кв.м. вас ждет просторное жилье для своих потребностей. В квартире сделан стандартный ремонт, который поможет вам легко обустроить свое пространство по своему вкусу. Мебель, которая уже есть в квартире, остается в подарок новым владельцам. Это отличное сочетание цена-качество, которое будет радовать вас каждый день. Расположенная в тихом и зеленом районе, квартира идеально подходит для семей с детьми. Рядом с домом находятся несколько детских садов и средняя общеобразовательная школа, что облегчит заботы о вашем ребенке. А для удобства покупок вам доступны несколько супермаркетов в пешей доступности: ВкусВилл, Пятёрочка, Магнит – здесь вы всегда найдете все необходимое для повседневной жизни. Не упустите возможность стать обладателем этой замечательной квартиры, которая станет вашим уютным гнездышком в этом мире. Звоните прямо сейчас, чтобы запланировать просмотр и сделать свое предложение.Номер объекта: #5/542325/23665

0 с 12.06.2025, обновлен 12.06.2025

Продавец: Александр

Телефон: +79192100608

Характеристики

Количество комнат	2	Этаж	9
Этажей всего	17	Площадь кухни	10.00 кв. м
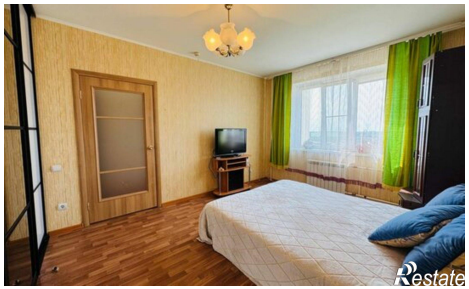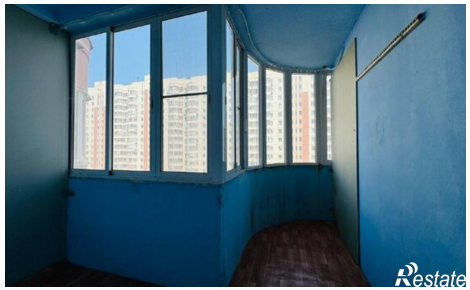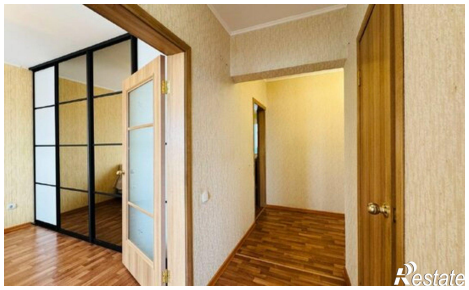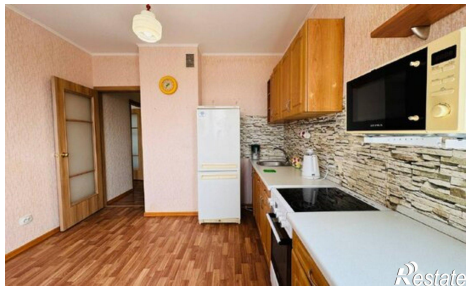
https://kursk.restate.ru/obj/prodazha-dvuhkomnatnoy-kvartiri-pr-kt-anatoliya-deriglazova-17-18232079387/