Купить квартиру за 4 550 000 рублей на пр-кт Анатолия Дериглазова, 85

Курская область, Городской округ Курск, Курск, пр-кт Анатолия Дериглазова, 85

4 550 000 Р
130 000Р за м^2

35.00 м^2	17.00 м^2	10.00 м^2	3 из 17
Общая	Жилая	Кухня	Этаж

Продаётся однокомнатная квартира на удобном 3-ем этаже. В квартире остаётся вся мебель (шкаф, раскладной диван), кухонная мебель с холодильником, стиральная машинка, люстры, шторы. Балкон от соседей огорожен. Соседи тихие и спокойные люди. Все магазины, пункты выдачи товаров, детский сад, школа рядом. Во дворе имеется хлебный ларёк. Квартира покупалась 5 лет назад (весной 2020 года) у завода КПД за наличный расчет. Соответственно никаких обременений, ипотек и материнского капитала нет. В квартире никто не прописан и прописан не был. 1 взрослый собственник с начала приобретения квартиры. Документы на руках, звоните в любое время.

6 с 14.06.2025, обновлен 14.06.2025

Продавец: Собственник

Телефон: +79192700655

Характеристики
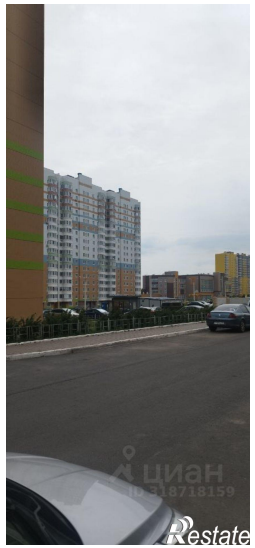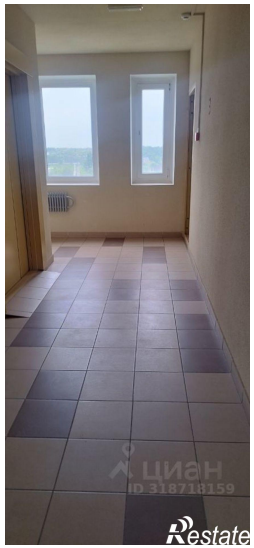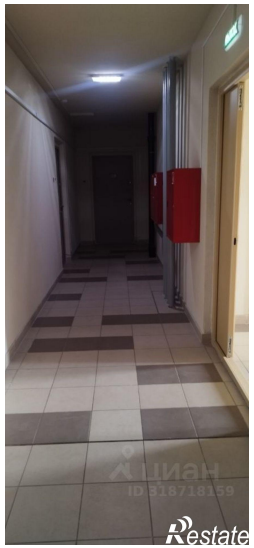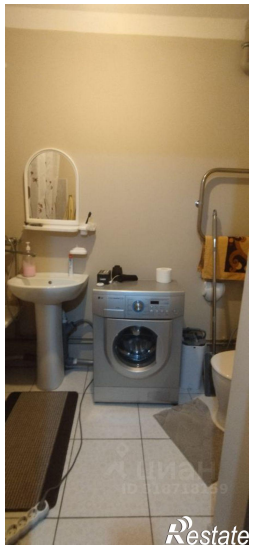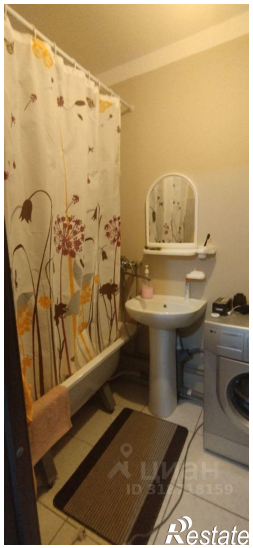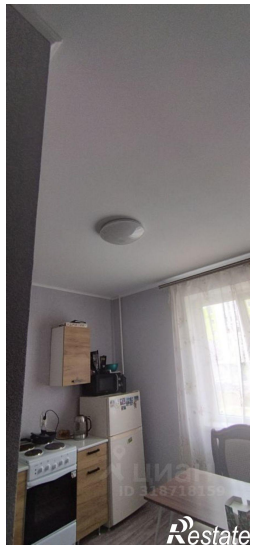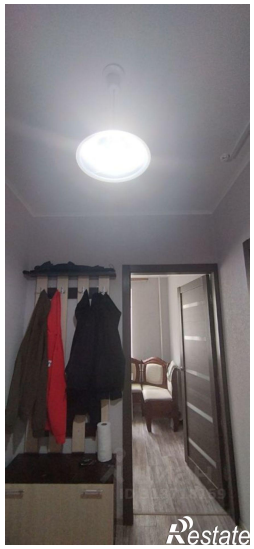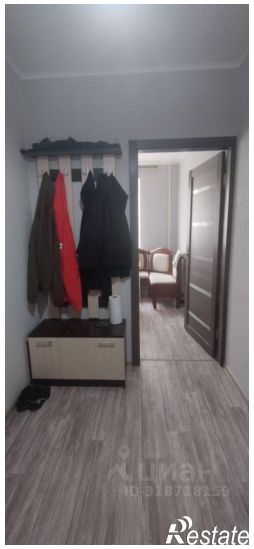
Количество комнат	1	Тип дома	панельный
Этаж	3	Этажей всего	17
Площадь жилая	17.00 кв. м	Площадь кухни	10.00 кв. м