Купить квартиру за 10 150 000 рублей на проспект Хрущёва, 4

Курская область, Городской округ Курск, Курск, проспект Хрущёва, 4

10 150 000 Р
123 780Р за м^2

82.00 м^2	45.00 м^2	15.00 м^2	2 из 5
Общая	Жилая	Кухня	Этаж

Живописный, зеленый район, идеальный для спокойной жизни и отдыха. Развитая инфраструктура позволит вам быстро и удобно решать все повседневные вопросы. Рядом с домом находятся все необходимые объекты инфраструктуры: школы, детские сады, магазины, аптеки, поликлиники. Вы всегда будете находиться в центре всех событий, но при этом сможете наслаждаться уютом и тишиной собственного жилья. Квартира предлагается со стандартным ремонтом, что позволит вам немедленно заселиться и начать жить комфортно. Площадь квартиры 82.70 кв.м., что позволяет обустроить все необходимые зоны: спальни, гостиная, кухня, санузлы. Большие окна и наличие 2х балконов добавят комфорта и света в помещения, что делает жилье более приятным для проживания. Удобное расположение комнат, грамотное планирование и наличие дополнительных удобств, таких как кондиционеры и бойлер, делают данное предложение особенно привлекательным. Вы сможете наслаждаться комфортом и уютом, не задумываясь о дополнительной установке оборудования. Мебель частично остается в квартире, что позволит вам сэкономить время и деньги на покупку и установку новой мебели. Цена на данное предложение приятно удивит вас, ведь вы получаете прекрасное жилье по доступной цене. Отличное сочетание цены и качества лучший вариант для ...

0 с 30.06.2025, обновлен 30.06.2025

Продавец: Собственник

Телефон: +79192720458

Характеристики

Количество комнат	3	Тип дома	кирпичный
Этаж	2	Этажей всего	5
Площадь жилая	45.00 кв. м	Площадь кухни	15.00 кв. м
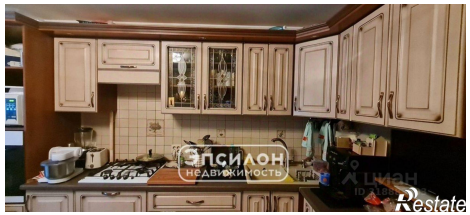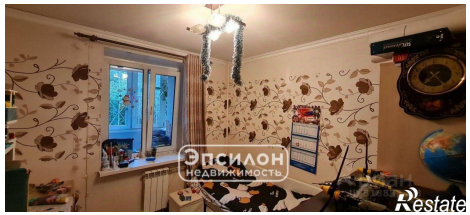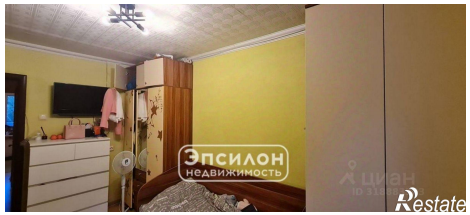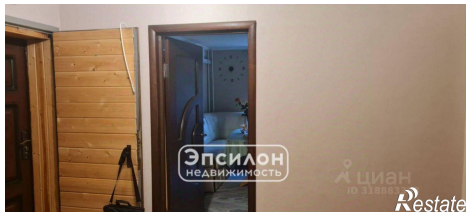
https://kursk.restate.ru/obj/prodazha-tryohkomnatnoy-kvartiri-prospekt-xrushhyova-4-18232134079/