Купить квартиру за 4 700 000 рублей на пр-кт Вячеслава Клыкова, 45

Курская область, Городской округ Курск, Курск, пр-кт Вячеслава Клыкова, 45

4 700 000 Р
134 286Р за м^2

35.00 м^2	16.00 м^2	9.00 м^2	16 из 17
Общая	Жилая	Кухня	Этаж

Арт. 107419863 Продаётся уютная 1-комнатная квартира с мебелью! Удобная планировка — просторная комната, отдельная кухня, совместный санузел В шаговой доступности школа, детский сад, остановки транспорта , магазины Квартира готова к заезду. Отличный вариант для жизни или инвестиции! Один собственник!

0 с 30.06.2025, обновлен 30.06.2025

Продавец: Собственник

Телефон: +79102126365

Характеристики

Количество комнат	1	Тип дома	панельный
Этаж	16	Этажей всего	17
Площадь жилая	16.00 кв. м	Площадь комнат	16.00 кв. м
Площадь кухни	9.00 кв. м		

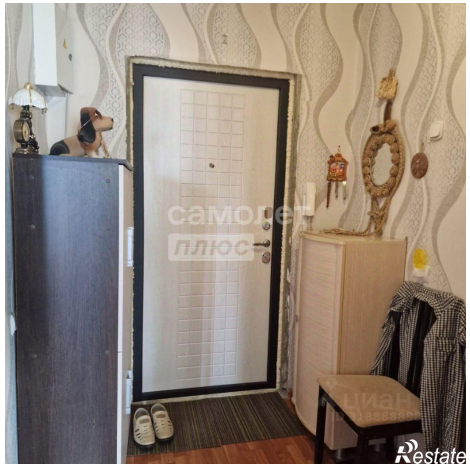

самолет
плюс
циан
Restate

самолет
плюс
Restate