Купить квартиру за 4 650 000 рублей на проспект А.Ф. Дериглазова, 85

Курская область, Городской округ Курск, Курск, проспект А.Ф. Дериглазова, 85

4 650 000 Р
125 676Р за м^2

37.00 м^2	18.60 м^2	10.00 м^2	17 из 17
Общая	Жилая	Кухня	Этаж

Продам 1-ю квартиру в Курске. Проспект Дериглазова. Просторная и уютная квартира с шикарным видом из окна.Для любителей тишины,сверху полноценный тех этаж. Косметический ремонт,окна и трубы ПВХ,на батареях установлены счетчики.Сан.узел совмещенный,установлен качественный бойлер на 100 литров. Качественные межкомнатные и входная дверь. В стоимость входит кухонный гарнитур,остальная мебель и техника по договоренности. Бонусом остается кладовка на этаже,на одного хозяина.Соседи тихие,семейные люди. Развитая инфраструктура,в шаговой доступности детский сад, школа, поликлиника, магазины, остановки.Рассмотрим любой вид расчёта Номер в базе: J12527

0 с 30.06.2025, обновлен 30.06.2025

Продавец: Собственник

Телефон: +79102144598

Характеристики

Количество комнат	1	Этаж	17
Этажей всего	17	Площадь жилая	18.60 кв. м
Площадь кухни	10.00 кв. м		

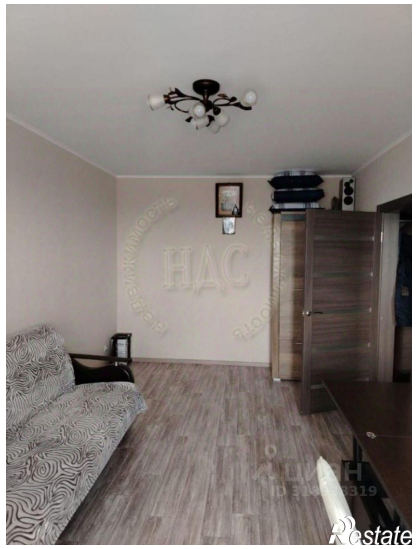
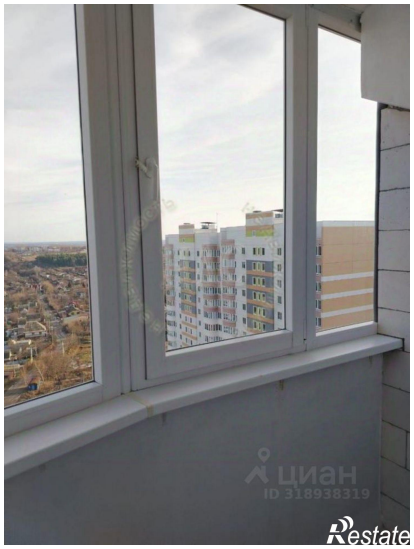

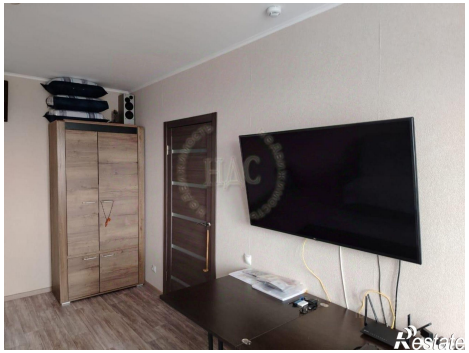
Restate

Restate