Купить квартиру за 5 200 000 рублей на улица Генерала Григорова, 44

Курская область, Городской округ Курск, Курск, улица Генерала Григорова, 44

5 200 000 Р
123 810Р за м^2

42.00 м^2	18.80 м^2	10.00 м^2	3 из 8
Общая	Жилая	Кухня	Этаж

Просторная однокомнатная квартира с балконом, комфортный 3 этаж, не угловая. Высокие потолки. Ровные стены подходят под покраску. Поквартирное отопление (низкие коммунальные платежи). Установлен 2х контурный газовый котел. Санузел совмещенный. Окна и трубы пластиковые, батареи биметалл, полы ламинат, в кухне и ванной комнате полы - кафель (в ванной теплый пол). Санузел отделан кафелем. В квартире никто не проживал. В пешей доступности продуктовые магазины, аптека, К&Б, пункты выдачи Озон и Вайлдберриз, остановки общественного транспорта (ТЦ Метро). В ближайшее время запланировано строительство школы, детского сада. Монолитно-кирпичный жилой комплекс с продуманной планировкой и высококачественной отделкой. Чистый подъезд, лифты, ухоженная придомовая территория, отличная управляющая компания. Тихий район. Никаких обременений нет. Номер объекта: #1/551219/22366

0 с 02.07.2025, обновлен 02.07.2025

Продавец: Собственник

Телефон: +79191700988

Характеристики

Количество комнат	1	Тип дома	кирпично-монолитный
Этаж	3	Этажей всего	8
Площадь жилая	18.80 кв. м	Площадь кухни	10.00 кв. м

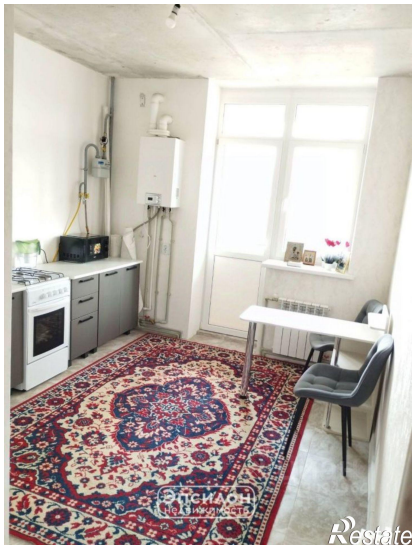
Эпсилон
недвижимость
Restate

Эпсилон
недвижимость
Restate

Эпсилон
недвижимость
Restate

Эпсилон
недвижимость
Restate

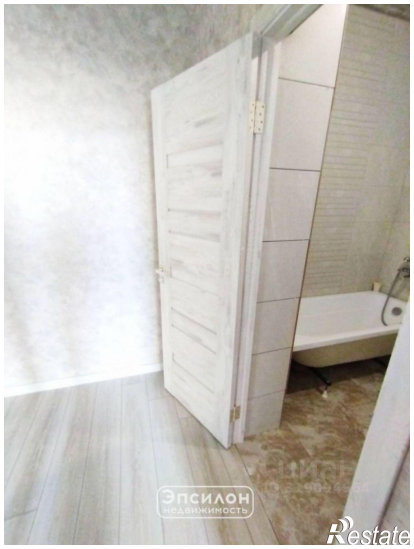
Эпсилон
недвижимость
Restate

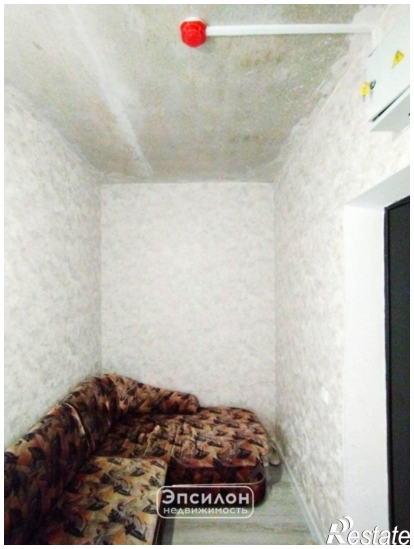
Эпсилон
недвижимость
Restate

Эпсилон
недвижимость
Restate

Эпсилон
недвижимость
Restate

Эпсилон
недвижимость
Restate

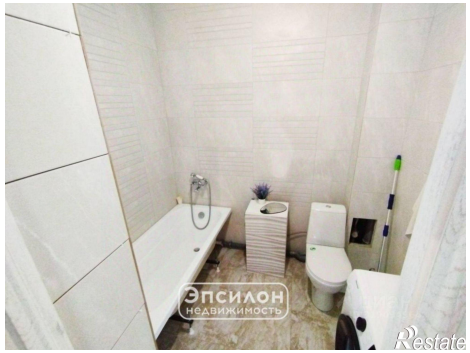
Эпсилон
недвижимость
Restate