Купить квартиру за 9 990 000 рублей на Интернациональная улица, 47

Курская область, Городской округ Курск, Курск, Интернациональная улица, 47

9 990 000 Р
124 875Р за м^2

80.00 м^2	63.00 м^2	12.00 м^2	15 из 17
Общая	Жилая	Кухня	Этаж

Арт. 108706642 Не упустите уникальную возможность стать обладателем этой роскошной 4-комнатной квартиры, где каждый уголок дышит комфортом и современным стилем! Просторная площадь более 100 м2 и эксклюзивная планировка создают ощущение свободы и безграничных возможностей для воплощения ваших дизайнерских идей.Это идеальное пространство для вашей семьи, где каждый найдет свой уютный уголок. Представьте, как вы готовите кулинарные шедевры на полностью оборудованной кухне с техникой премиум-класса! Кухонный гарнитур стоимостью более 300 тысяч рублей станет настоящим украшением вашего дома. А две утепленные лоджии с подогревом пола подарят вам ощущение тепла и уюта в любое время года. Керамогранит, покрывающий пол, не только красив, но и практичен. В этой квартире продумано все до мелочей! Две прихожие, одна с кладовкой, вторая с гардеробной системой, помогут вам организовать пространство и избавиться от беспорядка. Встроенная гардеробная в спальне мечта любой хозяйки. Детские комнаты изолированы, что обеспечит вашим детям комфорт и спокойствие. А раздельный санузел в плитке это практичное и стильное решение. В доме произведен капитальный ремонт: заменены все трубы и стояки, установлены новые лифты. Вам не придется беспокоиться о коммунальных проблемах! А развитая инфраструктура района ...

0 с 02.07.2025, обновлен 02.07.2025

Продавец: Собственник

Телефон: +79102126365

Характеристики

Количество комнат	4	Тип дома	монолитный
Этаж	15	Этажей всего	17
Площадь жилая	63.00 кв. м	Площадь комнат	25.00 кв. м
Площадь кухни	12.00 кв. м		

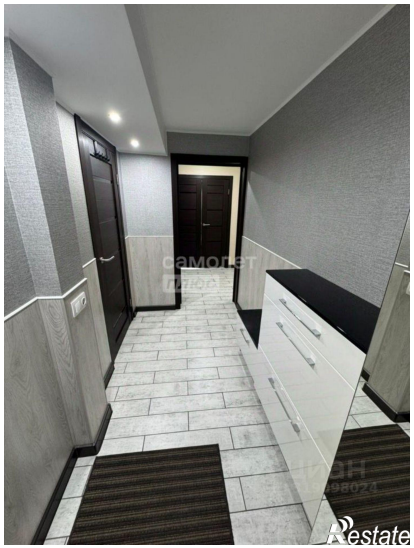

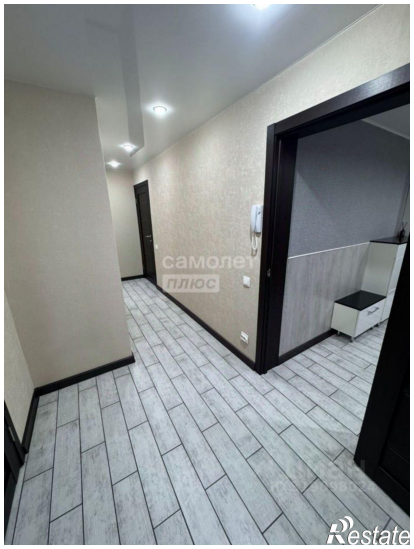

самолет
плюс
Restate

самолет
плюс
Restate