Купить квартиру за 4 249 000 рублей на ул Хуторская, 12Г

Курская область, Городской округ Курск, Курск, ул Хуторская, 12Г

4 249 000 Р
121 400Р за м^2

35.00 м^2	18.00 м^2	8.00 м^2	5 из 9
Общая	Жилая	Кухня	Этаж

ОБЪЕКТ 63244 Продается однокомнатная квартира в г. Курске в районе СХА. - Квартира расположена на 5 этаже девятиэтажного кирпичного дома. - Ремонт косметический. Придомовая огороженная территория, большая парковка. Отличная транспортная развязка во все районы города Курска. Рядом расположены улицы, Карла Маркса, Никитская, Ломакина, Московская площадь. В шаговой доступности магазины, торговые центры, КГСХА, Медицинский университет, Медико-фармацевтический колледж. 1 взрослый собственник, документы готовы, быстрый выход на сделку. Подходит под любой вид расчета. Полное юридическое сопровождение. Помощь в одобрении ипотеки от банков партнеров. Все интересующие вопросы по телефону, показ в удобное для вас время.

1 с 02.07.2025, обновлен 02.07.2025

Продавец: Собственник

Телефон: +79102144534

Характеристики

Количество комнат	1	Тип дома	кирпичный
Этаж	5	Этажей всего	9
Площадь жилая	18.00 кв. м	Площадь кухни	8.00 кв. м
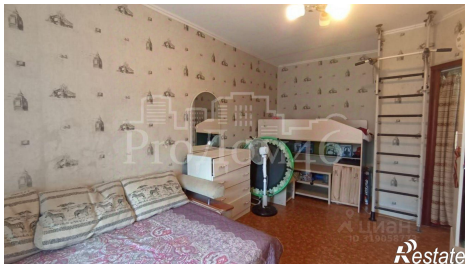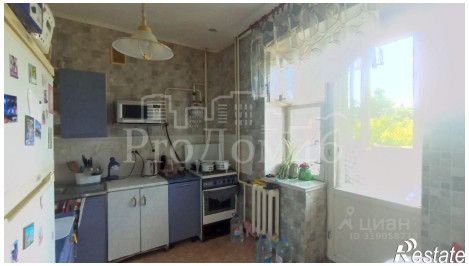
https://kursk.restate.ru/obj/prodazha-odnokomnatnoy-kvartiri-ul-xutorskaya-12g-18232177913/