Купить квартиру за 2 700 000 рублей на ул Коммунистическая, 3

Курская область, Городской округ Курск, Курск, ул Коммунистическая, 3

2 700 000 Р
103 846Р за м^2

26.00 м^2	15.00 м^2	6.00 м^2	5 из 9
Общая	Жилая	Кухня	Этаж

Продается квартира гостиничного типа в тихом центре г. Курска. Кирпичный дом, средний этаж. Туалетные удобства в квартире. Есть возможность оборудовать свою кухню. Квартира в жилом состоянии: окно ПВХ, на полу линолеум, сан. узел раздельный (отделан кафелем), входная дверь металлическая. Частично остается мебель и техника. Хорошее местоположение. В шаговой доступности: поликлиника, магазины, школы, детские сады и всё необходимое для жизни. Полная стоимость в договоре. Один собственник. Номер объекта: #1/551819/22366

3 с 03.07.2025, обновлен 03.07.2025

Продавец: Собственник

Телефон: +79192714451

Характеристики

Количество комнат	1	Тип дома	кирпичный
Этаж	5	Этажей всего	9
Площадь жилая	15.00 кв. м	Площадь комнат	17.60 кв. м
Площадь кухни	6.00 кв. м		

https://kursk.restate.ru/obj/prodazha-odnokomnatnoy-kvartiri-ul-kommunisticheskaya-3-18232205884/

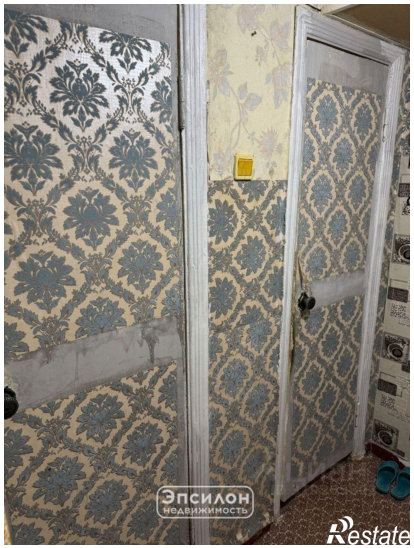

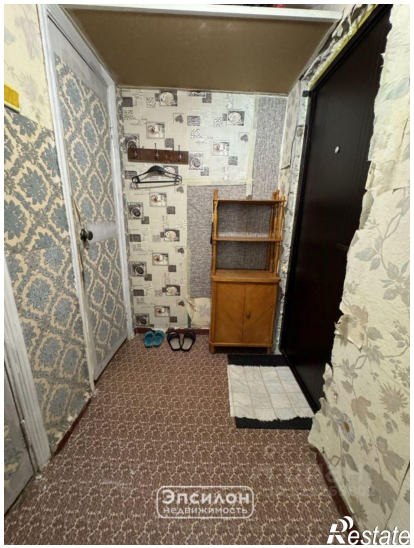

Эпсилон
недвижимость
Restate

Эпсилон
недвижимость
Restate