Купить квартиру за 6 200 000 рублей на ул Дейнеки, 30

Курская область, Городской округ Курск, Курск, ул Дейнеки, 30

6 200 000 Р
103 333Р за м^2

60.00 м^2	44.90 м^2	6.00 м^2	1 из 5
Общая	Жилая	Кухня	Этаж

Продаётся трёхкомнатная квартира в Курске. Отличная планировка с просторным холлом и изолированными комнатами, саз. узел раздельный. В комнатах сделан свежий ремонт, на полу ламинат, декоративная штукатурка, новые ровные потолки, окна пластиковые, входная дверь металлическая. Частично остаётся мебель. Развитая инфраструктура, в шаговой доступности: школа 49, лицей 21, детский сад, остановка общественного транспорта, супермаркеты. Номер объекта: #1/551114/22366

0 с 04.07.2025, обновлен 04.07.2025

Продавец: Собственник

Телефон: +79192714776

Характеристики

Количество комнат	3	Тип дома	панельный
Этаж	1	Этажей всего	5
Площадь жилая	44.90 кв. м	Площадь комнат	17.20 кв. м
Площадь кухни	6.00 кв. м		

Эпсилон
недвижимость
Restate

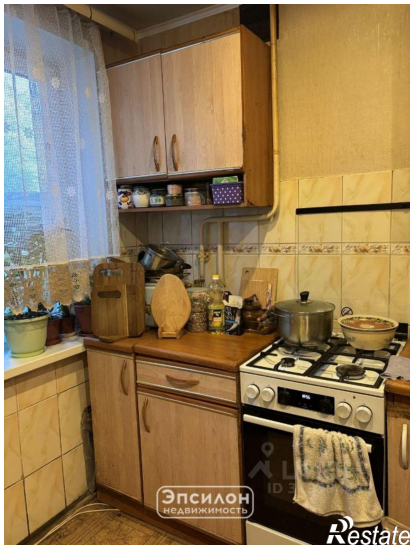
Эпсилон
недвижимость
Restate

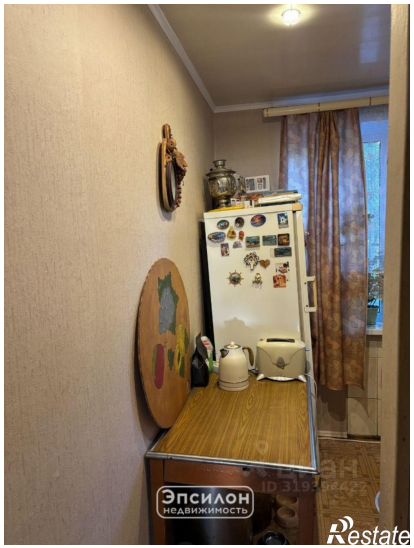
Эпсилон
недвижимость
Restate

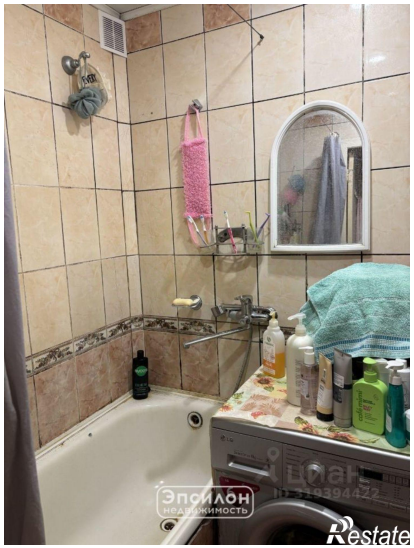
Эпсилон
недвижимость
Restate

Эпсилон
недвижимость
Restate

Эпсилон
недвижимость
Restate

Эпсилон
недвижимость
Restate

Эпсилон
недвижимость
Restate

Эпсилон
недвижимость
Restate

Restate