Купить квартиру за 4 800 000 рублей на пр-кт Вячеслава Клыкова, 13

Курская область, Городской округ Курск, Курск, пр-кт Вячеслава Клыкова, 13

4 800 000 Р
126 316Р за м^2

38.00 м^2	18.80 м^2	9.00 м^2	8 из 17
Общая	Жилая	Кухня	Этаж

Уютная с приятным косметическим ремонтом, бОльшей площади. Все окна и трубы ПВХ, биметаллические батареи, счетчики, заменены все обои, современная мебель. Совмещенный санузел в пластике, водонагреватель. Качественная техника на кухне. Заменены входная и межкомнатные двери. Отличное расположение дома. В шаговой доступности детский сад, школа, магазины, остановки общественного транспорта. Достаточно много парковочных мест. Любая форма оплаты. Номер объекта: #1/548382/22366

0 с 06.07.2025, обновлен 06.07.2025

Продавец: Собственник

Телефон: +79107305039

Характеристики

Количество комнат	1	Тип дома	панельный
Этаж	8	Этажей всего	17
Площадь жилая	18.80 кв. м	Площадь комнат	18.80 кв. м
Площадь кухни	9.00 кв. м		

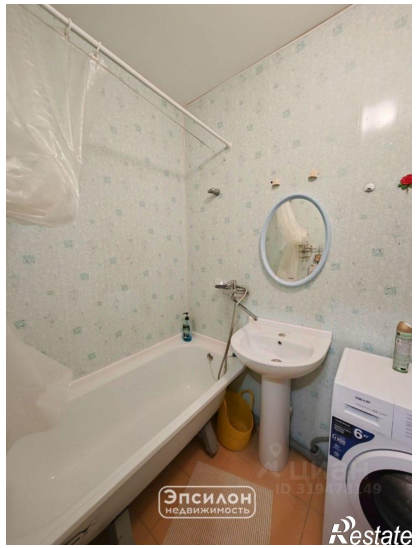
Эпсилон
недвижимость
Restate

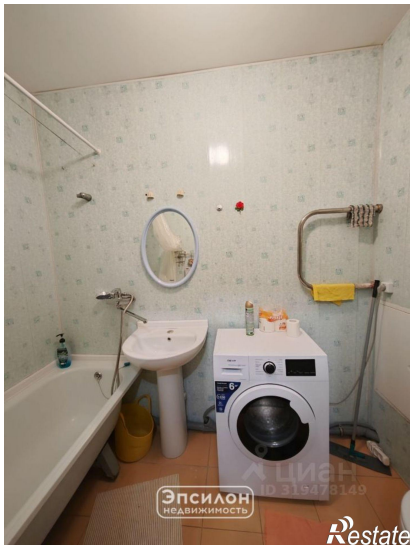
Эпсилон
недвижимость
Restate

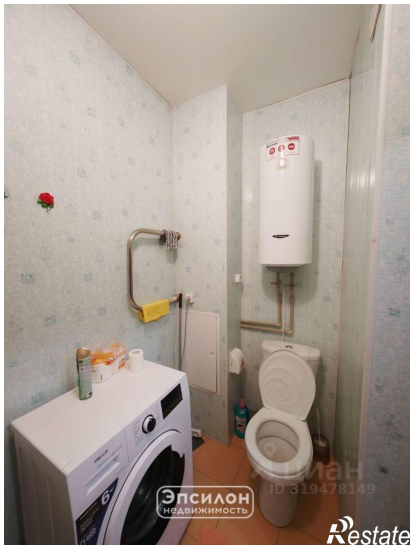
Эпсилон
недвижимость
Restate

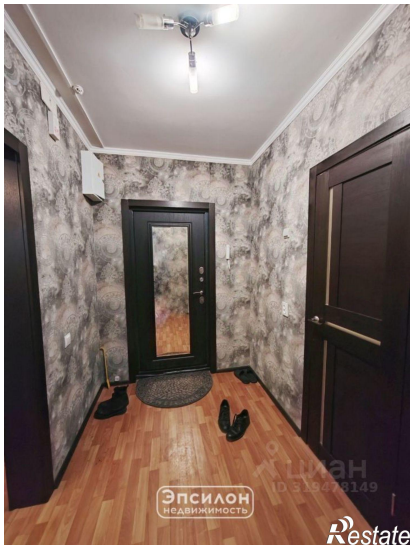
Эпсилон
недвижимость
Restate

Эпсилон
недвижимость
Restate

Эпсилон
недвижимость
Restate

Эпсилон
недвижимость
Restate

Эпсилон
недвижимость
Restate