Купить квартиру за 8 999 980 рублей на ул Рябиновая, 26Б

Курская область, Городской округ Курск, Курск, ул Рябиновая, 26Б

8 999 980 Р
169 811Р за м^2

53.00 м^2	19.00 м^2	5 из 10
Общая	Кухня	Этаж

Объект №63105 Продается квартира вашей мечты. Уютная 2-х . квартира в ЖК «Рябинки Парк» 53 кв.м. Квартира для тех, кто любит комфорт, спокойствие и уют. Дома ЖК «Рябинки Парк» именно для таких ценителей. Дом комфорт класса, расположенный в районе с удобной транспортной развязкой и развитой инфраструктурой. ОБЯЗАТЕЛЬНО ПРОЧТИТЕ ОБЪЯВЛЕНИЕ ДОКОНЦА. ЗВОНКИ ПРИНИМАЮТСЯ СТРОГО С 10.00 ДО 18.00 В БУДНИЕ ДНИ. В доме улучшенная отделка подъездов и типовых этажей. Продуманный фасад дома. Увеличенное остекление лоджии, делает квартиру более светлой и яркой и визуально увеличивает пространство. В квартире выполнен качественный ремонт. Абсолютно вся мебель, бытовая техника и кондиционеры в каждой комнате и даже на кухне остаются новым владельцам этой замечательной квартиры. Большая, просторная кухня 19 кв.м. с двумя окнами. Прекрасный, современный кухонный гарнитур и качественная встроенная бытовая техника - мечта любой хозяйки. А удачная евро планировка разнообразит ваши вечера и сделают их более насыщенными в кругу семьи. Закрытая территория, охвачена камерами видео наблюдения - это один из признаков жилья высокого класса. Звоните прямо сейчас и записывайтесь на просмотр!

0 с 06.07.2025, обновлен 06.07.2025

Продавец: Кулагина Диана

Телефон: +79102186855

Характеристики

Количество комнат	2	Этаж	5
Этажей всего	10	Площадь кухни	19.00 кв. м
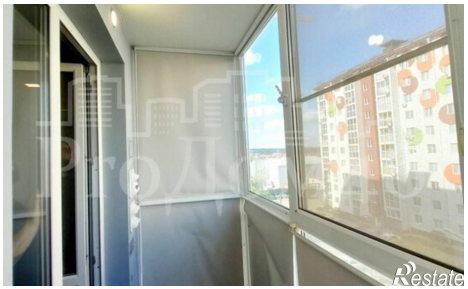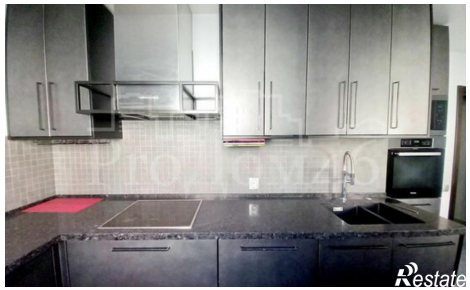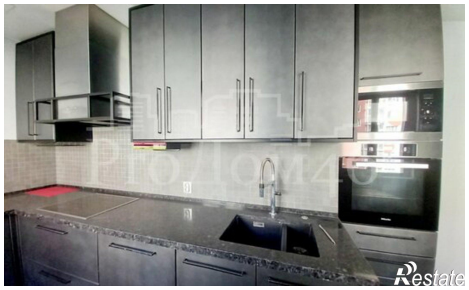
https://kursk.restate.ru/obj/prodazha-dvuhkomnatnoy-kvartiri-ul-ryabinovaya-26b-18232242907/