Купить квартиру за 6 500 000 рублей на пр-кт Вячеслава Клыкова, 15

Курская область, Городской округ Курск, Курск, пр-кт Вячеслава Клыкова, 15

6 500 000 Р
106 557Р за м^2

61.00 м^2	33.70 м^2	11.00 м^2	13 из 17
Общая	Жилая	Кухня	Этаж

Светлая, уютная, с отличным ремонтом. Все окна и трубы ПВХ, биметаллические батареи, счетчики. Удобная планировка с изолированными жилыми комнатами на разные стороны, не угловая Большая кухня с гарнитуром и техникой. Раздельный санузел, сантехника в хорошем состоянии. Застекленный балкон. Кладовка на этаже. Выгодное расположение дома: в шаговой доступности детские сады, школа, магазины, остановки общественного транспорта. Вокруг дома достаточно много парковочных мест. Возможна любая форма оплаты. Номер объекта: #1/551987/22366

0 с 06.07.2025, обновлен 06.07.2025

Продавец: Собственник

Телефон: +79107305039

Характеристики

Количество комнат	2	Тип дома	панельный
Этаж	13	Этажей всего	17
Площадь жилая	33.70 кв. м	Площадь комнат	17.40 кв. м
Площадь кухни	11.00 кв. м		

https://kursk.restate.ru/obj/prodazha-dvuhkomnatnoy-kvartiri-pr-kt-vyacheslava-klykova-15-18232242916/

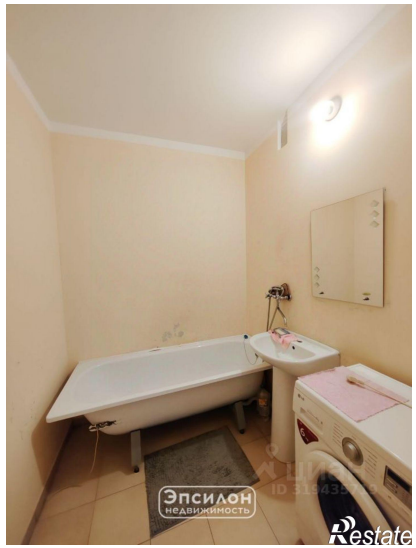
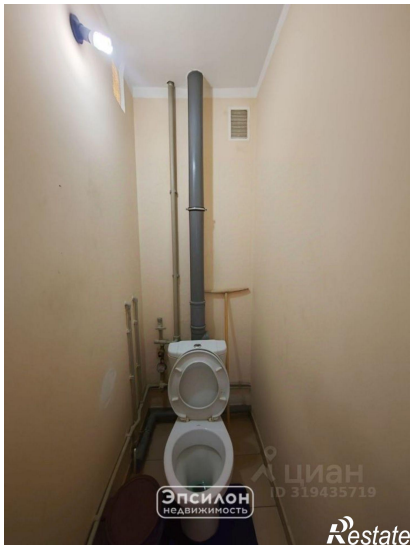

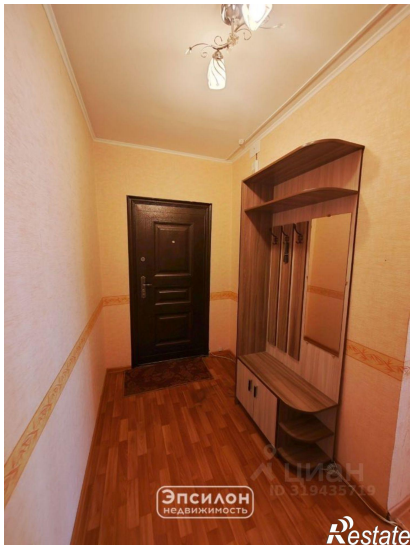
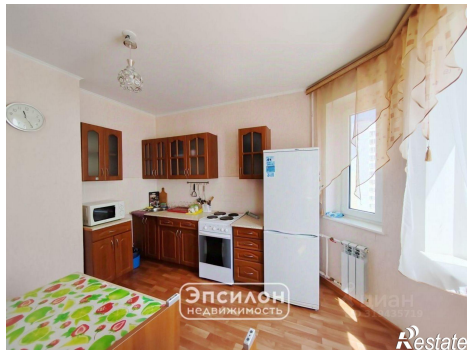

Эпсилон
недвижимость
Restate