Сдать квартиру за 45 000 рублей на ул Перекальского, 7

Курская область, Городской округ Курск, Курск, ул Перекальского, 7

45 000 Р в месяц

71.00 м^2	14.00 м^2	2 из 11
Общая	Кухня	Этаж

Сдам 2ком квартиру с мебелью и техникой на длительное время. Рассмотрим семью с детьми от школьного возраста или 2х девушек студенток МЕДА. Мебель в одной комнате при необходимости привезут.

3 с 07.07.2025, обновлен 07.07.2025

Продавец: Собственник

Телефон: +79107316299

Характеристики

Количество комнат	2	Тип дома	кирпичный
Этаж	2	Этажей всего	11
Площадь кухни	14.00 кв. м		

https://kursk.restate.ru/obj/arenda-dvuhkomnatnoy-kvartiri-ul-perekalskogo-7-18232246945/

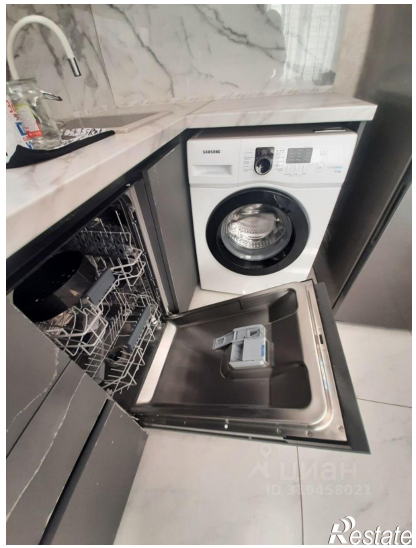
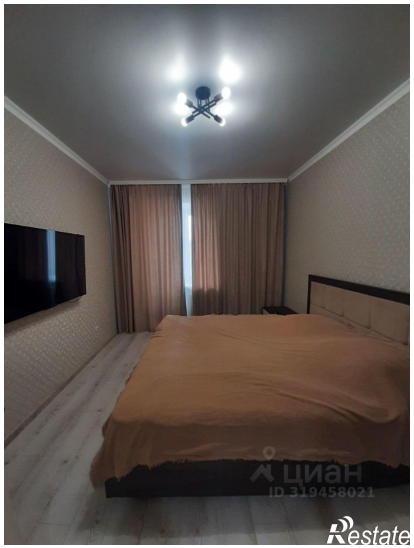
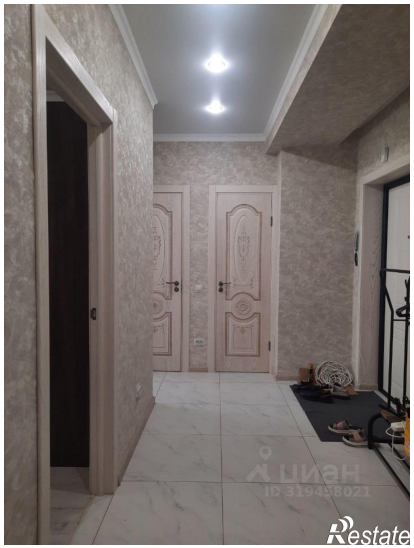

Restate

Restate