Купить квартиру за 4 078 000 рублей на ул Энгельса, 115А/3

Курская область, Городской округ Курск, Курск, ул Энгельса, 115А/3

4 078 000 Р
131 548Р за м^2

31.00 м^2	15.00 м^2	12 из 17
Общая	Кухня	Этаж

СРОЧНАЯ ПРОДАЖА! Продаётся двухкомнатная квартира улучшенной планировки в новом жилом комплексе Инстеп.Сити по ул. Энгельса г. Курска от застройщика ИНСТЕП. Жилая комната, просторная кухня-гостиная, большая прихожая с нишей под гардеробный шкаф, санузел совмещенный, просторная застекленная лоджия. Комнаты изолированные! Цена указана без учета стоимости финишной отделки. Ремонт по хорошей цене от застройщика! Ровные стены и потолок, установлены подрозетники радиаторы качественная входная дверь. В квартирах с чистовой отделкой в санузлах установлена вся необходимая сантехника, а стены и пол отделаны качественным керамогранитом различных цветовых оттенков, на полу в комнатах уложен ламинат, стены оклеены качественными светлыми обоями под покраску, установлены межкомнатные двери. Квартиры от застройщика ИНСТЕП подходят под программы Семейная ипотека и ИТ-ипотека (с низким первоначальным взносом). Также действуют специальные условия по субсидированию процентных ставок, скидки! Региональная ипотека 2 %. Помощь в одобрении ипотеки. Работаем с Курскими сертификатами! Звоните! Код пользователя: 183868 Номер в базе: 8996993

5 с 07.07.2025, обновлен 07.07.2025

Продавец: Собственник

Телефон: +79192103779

Характеристики

Количество комнат	2	Этаж	12
Этажей всего	17	Площадь кухни	15.00 кв. м
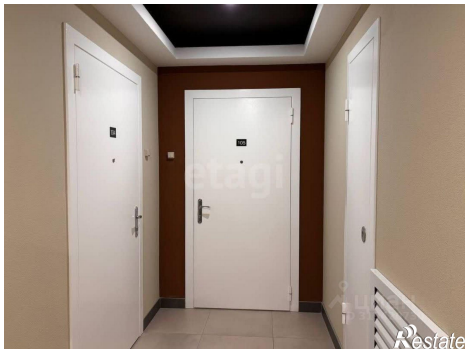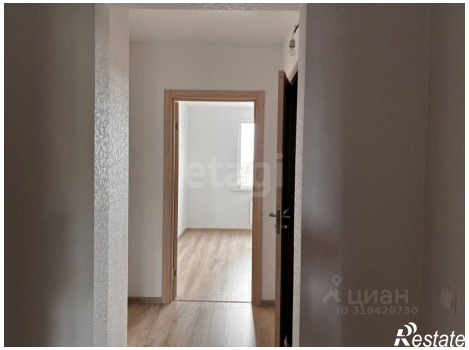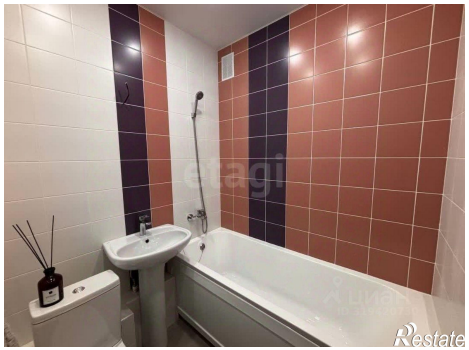
https://kursk.restate.ru/obj/prodazha-dvuhkomnatnoy-kvartiri-ul-e-ngelsa-115a-3-18232246947/