Купить квартиру за 6 500 000 рублей на пр-кт Дружбы, 4

Курская область, Городской округ Курск, Курск, пр-кт Дружбы, 4

6 500 000 Р
141 304Р за м^2

46.00 м^2	33.30 м^2	8.00 м^2	9 из 9
Общая	Жилая	Кухня	Этаж

Торопитесь стать обладателем уютной 2-х комнатной квартиры, расположенной в 9-ти этажном панельном доме в северо-западном районе города, по адресу - проспект Дружба, 4. Квартира с добротным ремонтом, выполненным из качественных материалов - расположенная на 9 этаже. Основные технические характеристики нашей квартиры: Дом 1983 года постройки. Окна выходят во двор дома. Общая площадь квартиры составляет 46,3 кв.м. Жилая площадь 34,0 кв.м Кухня 8,0 кв.м. СУ раздельный в кафеле: ванная 2,6 кв.м, туалет- 1,0 кв.м Балкон обшит вагонкой и остеклен. Полы и потолки выровнены, ламинат во всех комнатах. Квартира укомплектована всем необходимым для жизни (зашел и живи): кухня газовая плита, кухонный гарнитур, холодильник, микроволновая печь, кондиционер; коридор прихожая; зал диван, мебельная стенка, кондиционер; спальня большая двух-спальная кровать, кондиционер, ванная комната - стиральная машинка. Остальное по договоренности. Тихий район, вся инфраструктура в пешей доступности: Дет. Сад 102, Дет. Сад 116, Средняя общеобразовательная школа 51, Детская школа искусств 7, кинотеатр Сказка , Спортивный комплекс Арена , Медицинский центр Профи Мед , Гипермаркет ЕВРОПА , маркеты Пятерочка и Магнит всё, без чего трудно представить сегодня жизнь городского жителя ...

0 с 08.07.2025, обновлен 08.07.2025

Продавец: Собственник

Телефон: +79192115953

Характеристики

Количество комнат	2	Тип дома	панельный
Этаж	9	Этажей всего	9
Площадь жилая	33.30 кв. м	Площадь кухни	8.00 кв. м

https://kursk.restate.ru/obj/prodazha-dvuhkomnatnoy-kvartiri-pr-kt-druzhby-4-18232259513/

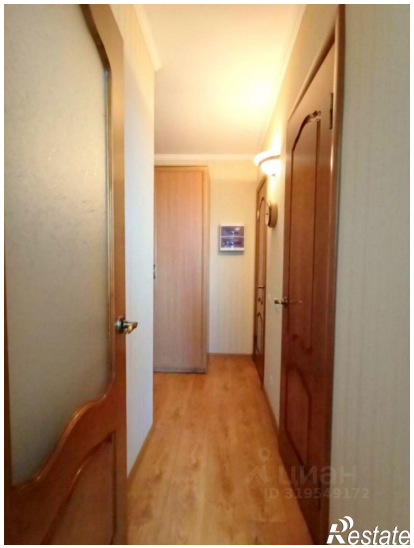

Restate

Restate