Купить квартиру за 4 750 000 рублей на пр-кт Анатолия Дериглазова, 54

Курская область, Городской округ Курск, Курск, пр-кт Анатолия Дериглазова, 54

4 750 000 Р
131 944Р за м^2

36.00 м^2	10.00 м^2	11 из 17
Общая	Кухня	Этаж

Продается 1-к. квартира общей площадью 35,84 кв.м. на 11 этаже. Комфортная планировка: кухня 9,77 кв.м., комната 17,16 кв.м. Ремонт от застройщика, в квартире никто не проживал. Рядом с домом остановка общественного транспорта, можно добраться в любую точку города. Развитая инфраструктура: 2 детских сада, школа №23, детские площадки, магазины и пункты выдачи (Ozon, Магнит, Пятерочка, Fix Price и т.д.), кафе и рестораны. В 10 минутах ходьбы аллея для прогулок. Выбирая квартиру в АН Эпсилон, вы получаете полное юридическое сопровождение на каждом этапе сделки. Работаем с любой формой оплаты, в том числе сертификатами переселенцев. Возьмём ваш объект на реализацию, оценка и выставление в наш каталог бесплатно. По данным ПАО Сбербанк АН Эпсилон является лидером продаж в Курске.Номер объекта: #5/551836/22366

2 с 09.07.2025, обновлен 09.07.2025

Продавец: Наталья Усольцева

Телефон: +79803612036

Характеристики

Количество комнат	1	Этаж	11
Этажей всего	17	Площадь кухни	10.00 кв. м
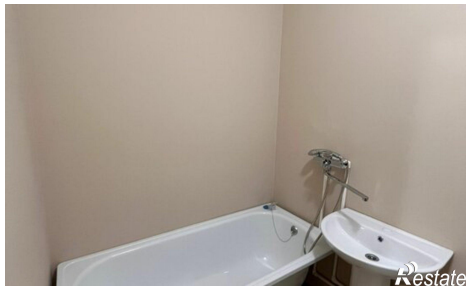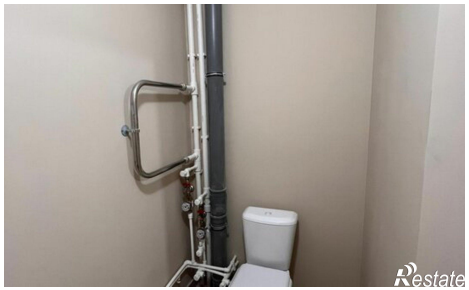
https://kursk.restate.ru/obj/prodazha-odnokomnatnoy-kvartiri-pr-kt-anatoliya-deriglazova-54-18232266629/