Купить квартиру за 6 200 000 рублей на Школьная улица, 5/20

Курская область, Городской округ Курск, Курск, Школьная улица, 5/20

6 200 000 Р
140 909Р за м^2

44.00 м^2	7.00 м^2	4 из 5
Общая	Кухня	Этаж

Продается уютная квартира в самом центре города! Квартира расположена на 4 этаже, не угловая. Комнаты раздельные. Квартира продается под ключ! Заходи и живи! Остается все: кухонный гарнитур с техникой, вся мебель и предметы интерьера! В квартире сделан очень качественный ремонт: выровнены стены, полы, поменяны электрика, все трубы. Санузел раздельный, в ванной и туалете качественный кафель. Балкон утеплен и застеклен. Везде кондиционеры. Рядом с домом ТЦ Мегагринн, школы, садики, остановки. Рядом ул. Карла Маркса, Дальние парки, проспект Победы, Хуторская, проспект Дериглазова, Перекальского, Ленина, Радищева. Код пользователя: 1245798073 Номер в базе: 9045584

0 с 10.07.2025, обновлен 10.07.2025

Продавец: Собственник

Телефон: +79103119578

Характеристики

Количество комнат	2	Этаж	4
Этажей всего	5	Площадь кухни	7.00 кв. м

https://kursk.restate.ru/obj/prodazha-dvuhkomnatnoy-kvartiri-shkolnaya-ulica-5-20-18232269442/

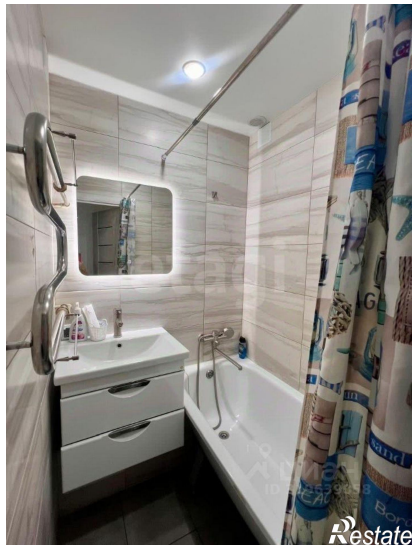
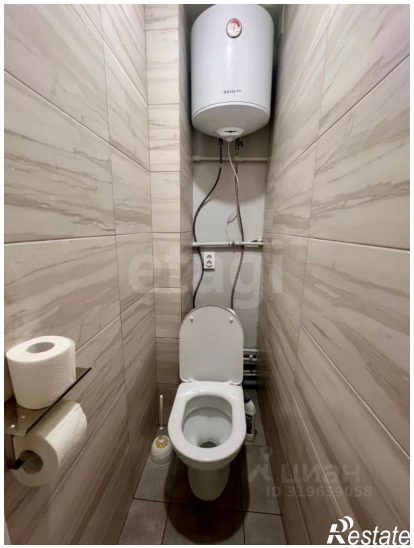

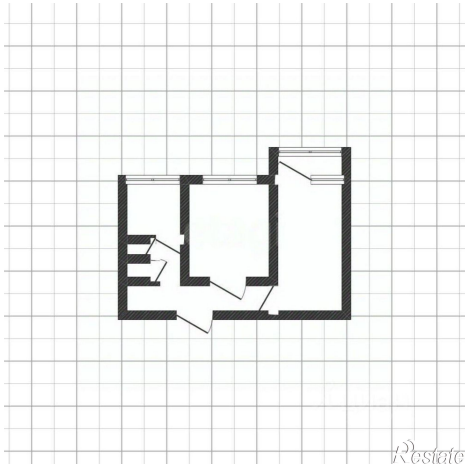

Restate

Restate