Купить квартиру за 7 150 000 рублей на пр-кт Вячеслава Клыкова, 39

Курская область, Городской округ Курск, Курск, пр-кт Вячеслава Клыкова, 39

7 150 000 Р
130 000Р за м^2

55.00 м^2	11.00 м^2	4 из 18
Общая	Кухня	Этаж

Продаётся двухкомнатная квартира по проспекту Вячеслава Клыкова д. 39, 4-й этаж, планировка на две стороны. Площадь — 55,9 кв.м. (без учета площади лоджии). Комнаты изолированные (16,2 кв.м. +15,3 кв.м.). Кухня с эркером площадью 11 кв.м. Санузел раздельный. Просторная лоджия - отделана пластиком.. В квартире сделан ремонт: постелен ламинат, переклеены обои, поменяна входная дверь, установлен кондиционер. Квартира продается с мебелью и техникой, а именно: шкаф в прихожей, диван, стенка в зале, кухонный гарнитур в со встроенной техникой (вытяжка, варочная панель, духовой шкаф), холодильник. Есть место в кладовке на площадке. Прекрасное расположения дома: в шаговой доступности школа, детский сад, прогулочная зона. ТЦ, кафе. Остановка общественного транспорта в 100 м. Тихий и зеленый двор, есть детская площадка, просторная паковочная зона. Документы готовы. Быстрый выход на сделку. Квартира продается связи с переездом в другой город. Возможна продажа по приграничному сертификату, материнскому капиталу.

0 с 10.07.2025, обновлен 10.07.2025

Продавец: Собственник

Телефон: +79107407307

Характеристики

Количество комнат	2	Тип дома	панельный
Этаж	4	Этажей всего	18
Площадь комнат	16.20 кв. м	Площадь кухни	11.00 кв. м

https://kursk.restate.ru/obj/prodazha-dvuhkomnatnoy-kvartiri-pr-kt-vyacheslava-klykova-39-18232269477/

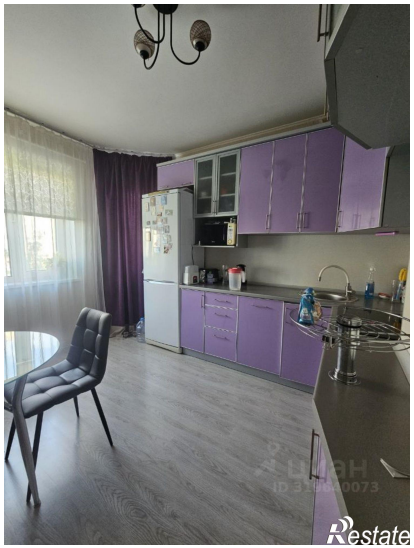

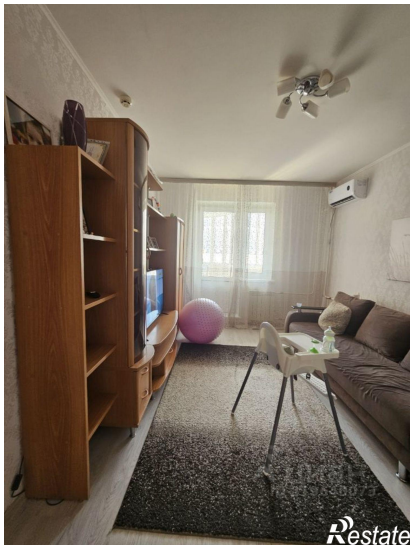

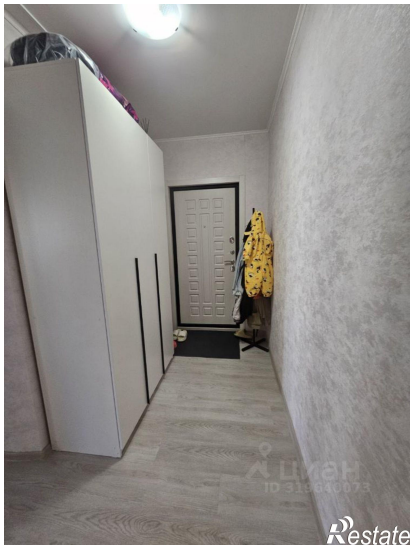
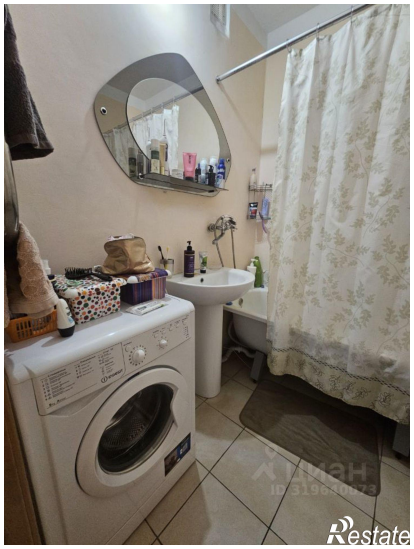
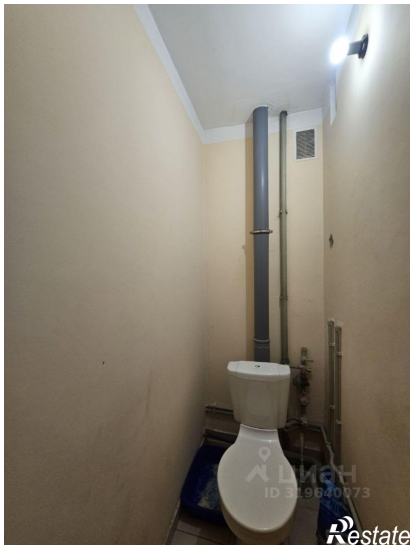

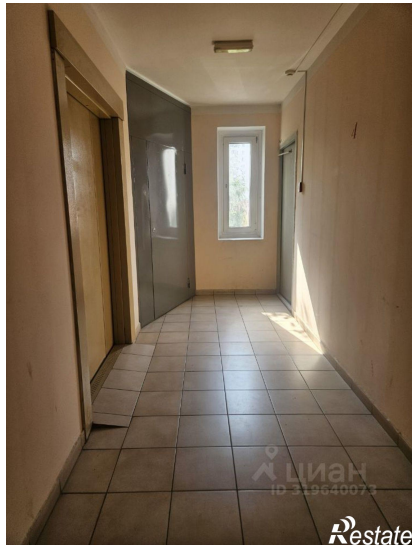
Restate

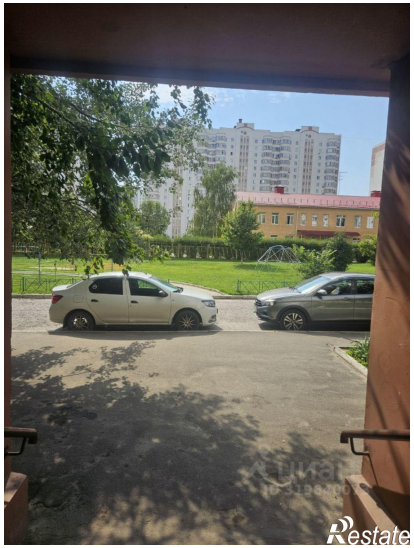
Restate