Купить квартиру за 9 090 000 рублей на ул Халтурина, 8

Курская область, Городской округ Курск, Курск, ул Халтурина, 8

9 090 000 Р
154 068Р за м^2

59.00 м^2	28.00 м^2	12.00 м^2	8 из 8
Общая	Жилая	Кухня	Этаж

Арт. 109055774 Предлагаем приобрести в новом сданном доме бизнес-класса, в центре города просторную ЕВРО 2-х комнатную квартиру. Преимущества!!! ПОКВАРТИРНОЕ ОТОПЛЕНИЕ. Полная независимость от КВАДРЫ . Постоянное наличие горячей воды в квартирах с возможностью самостоятельной регулировки отопления круглый год. НАДЕЖНОСТЬ И ДОЛГОВЕЧНОСТЬ Кирпичный дом строился на основе монолитного каркаса, который обладает большей надежностью и сроком службы по сравнению с панельным домом. Панорамное остекление, 3-х метровая высота потолков, шумоизоляционные плиты в межквартирных перегородках и потолках позволяет не слышать соседей. ВЫПОЛНЕНА ПРЕДЧИСТОВАЯ отделка квартиры! Стены и полы выровнены! Место под гардеробную. Территория жилого комплекса огорожена. Вход и въезд осуществляется через автоматические ворота. По периметру и внутри жилого комплекса, установлено видеонаблюдение. Вокруг дома благоустроенная территория с детской и спортивной площадками, а также с зоной отдыха для взрослых и детей. Имеется гостевая парковка, и многоуровневая для жителей дома, вход в которую осуществляется изнутри. Шикарный вид на город из квартиры. Улица Халтурина перспективная и в дальнейшем будет только развиваться. Тихий центр ВСЕ в пешей доступности ...

0 с 12.07.2025, обновлен 12.07.2025

Продавец: Собственник

Телефон: +79102126865

Характеристики

Количество комнат	2	Тип дома	кирпично-монолитный
Этаж	8	Этажей всего	8
Площадь жилая	28.00 кв. м	Площадь комнат	17.00 кв. м
Площадь кухни	12.00 кв. м		

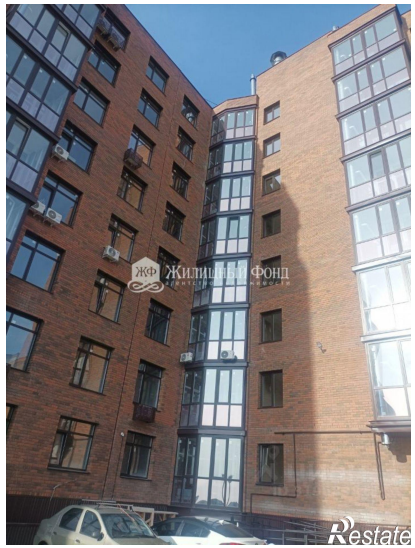

ЖФ
Жилищный фонд
агентство недвижимости
циан
ID 319689813
Restate

ЖФ
Жилищный фонд
агентство недвижимости
циан
ID 319689813
Restate