Купить квартиру за 5 770 000 рублей на пр-кт Анатолия Дериглазова, 69

Курская область, Городской округ Курск, Курск, пр-кт Анатолия Дериглазова, 69

5 770 000 Р
151 842Р за м^2

38.00 м^2	18.80 м^2	9.00 м^2	8 из 17
Общая	Жилая	Кухня	Этаж

Уютная однокомнатная квартира с отличным ремонтом: свежий ремонт во всех комнатах: натяжные потолки, ламинат, санузел выполнен плиткой, новые обои полностью обставлена - готовые вариант для комфортной жизни в аренду не сдавалась, сейчас никто не проживает Отличная локация: остановка прямо у дома магазины и аптеки - всё под рукой детский сад напротив дома до школы пешком 10 минут просторная парковка перед домом Цена обсуждается! Для серьёзных покупателей возможен разумный торг. На дополнительные вопросы отвечу по телефону. Номер объекта: #1/551421/22366

0 с 15.07.2025, обновлен 15.07.2025

Продавец: Собственник

Телефон: +79107305717

Характеристики

Количество комнат	1	Тип дома	панельный
Этаж	8	Этажей всего	17
Площадь жилая	18.80 кв. м	Площадь комнат	18.80 кв. м
Площадь кухни	9.00 кв. м		

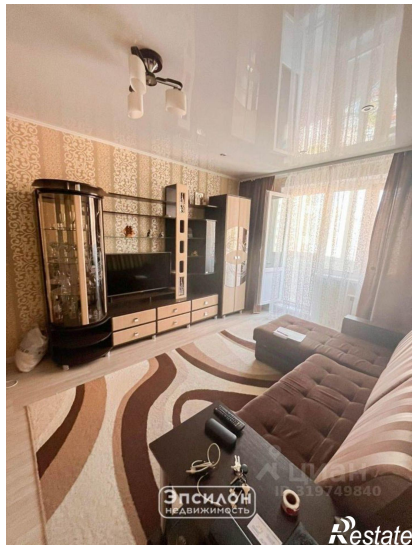
Эпсилон
недвижимость
Restate

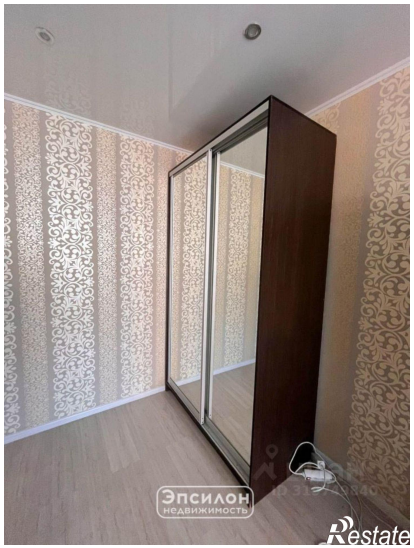
Эпсилон
недвижимость
Restate

Эпсилон
недвижимость
Restate

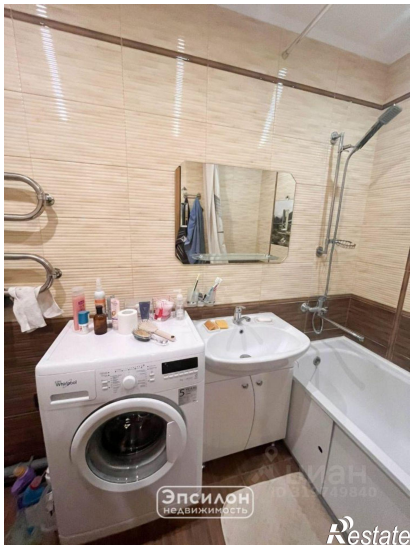
Эпсилон
недвижимость
Restate

Эпсилон
недвижимость
Restate

Эпсилон
недвижимость
Restate

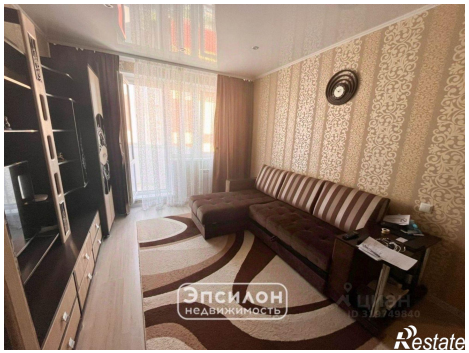
Эпсилон
недвижимость
Restate

Эпсилон
недвижимость
Restate

Эпсилон
недвижимость
Restate

Эпсилон
недвижимость
Restate