Купить квартиру за 5 100 000 рублей на проспект А.Ф. Дериглазова, 97

Курская область, Городской округ Курск, Курск, проспект А.Ф. Дериглазова, 97

5 100 000 Р
130 769Р за м^2

39.00 м^2	10.00 м^2	4 из 17
Общая	Кухня	Этаж

Уютная 1-комнатная квартира с комфортной планировкой: ✔ Отличная локация: рядом школа и детские сады, поликлиника, магазины, остановка общественного транспорта, большая открытая парковка около дома. ✔ Сделан косметический ремонт, можно заселяться сразу! ✔ Из мебели остается кухонный гарнитур, остальное по запросу. ✔ Вид из окон на аллею. ✔ Любой вид расчета: наличные, ипотека, сертификат. Не упустите свой шанс поселиться в развивающемся районе! Выбирая квартиру в АН Эпсилон, вы получаете полное юридическое сопровождение на каждом этапе сделки. Работаем с любой формой оплаты, в том числе сертификатами переселенцев. Возьмём ваш объект на реализацию, оценка и выставление в наш каталог бесплатно. По данным ПАО Сбербанк АН Эпсилон является лидером продаж в Курске.Номер объекта: #5/552180/22366

0 с 16.07.2025, обновлен 16.07.2025

Продавец: Наталья Усольцева

Телефон: +79803612036

Характеристики

Количество комнат	1	Этаж	4
Этажей всего	17	Площадь кухни	10.00 кв. м
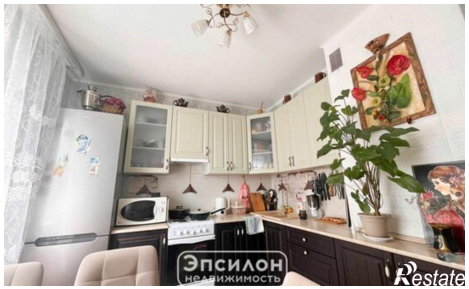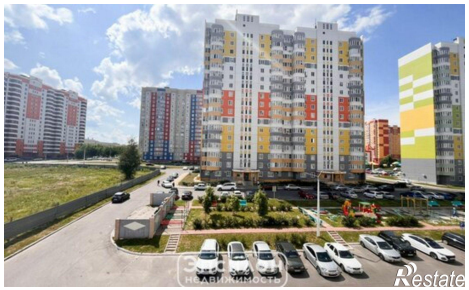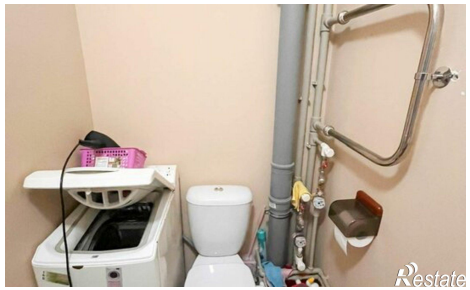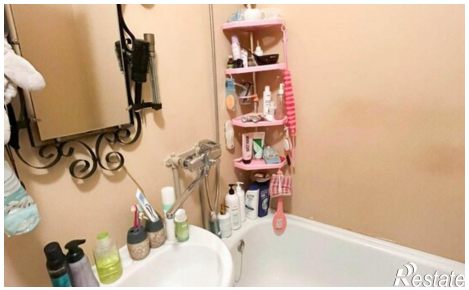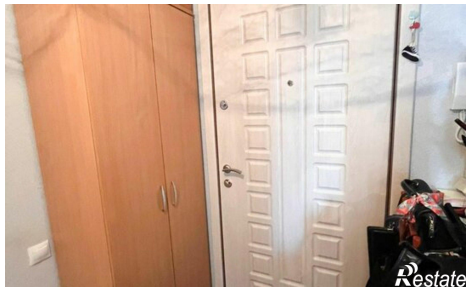
https://kursk.restate.ru/obj/prodazha-odnokomnatnoy-kvartiri-prospekt-a-f-deriglazova-97-18232307558/