Купить квартиру за 7 099 000 рублей на ул Дубровинского, 1А

Курская область, Городской округ Курск, Курск, ул Дубровинского, 1А

7 099 000 Р
120 322Р за м^2

59.00 м^2	10.00 м^2	10 из 13
Общая	Кухня	Этаж

я собственник. Продается уютная двухкомнатная квартира с евро-ремонтом в кирпичном доме. Просторная гостиная с выходом на балкон, откуда открывается вид на кировский мост. Комнаты изолированные, что обеспечивает комфорт и приватность. В квартире установлены кондиционеры и водонагреватель для удобства. Кухня оборудована современной техникой и кухонным гарнитуром. Санузел раздельный, оформлен в современном стиле. Дом оснащен пассажирским и грузовым лифтами, имеется открытая парковка во дворе. Также напротив дома есть платная стоянка. Есть отдельная кладовая на лестничной площадке. до центральных улиц 2 остановки. Все необходимое рядом: магазины, пункты выдачи, сбербанк, почта, школа, детский сад. Торг уместен

0 с 22.07.2025, обновлен 22.07.2025

Продавец: Собственник

Телефон: +79102144678

Характеристики

Количество комнат	2	Тип дома	кирпичный
Этаж	10	Этажей всего	13
Площадь кухни	10.00 кв. м		

https://kursk.restate.ru/obj/prodazha-dvuhkomnatnoy-kvartiri-ul-dubrovinskogo-1a-18232345980/

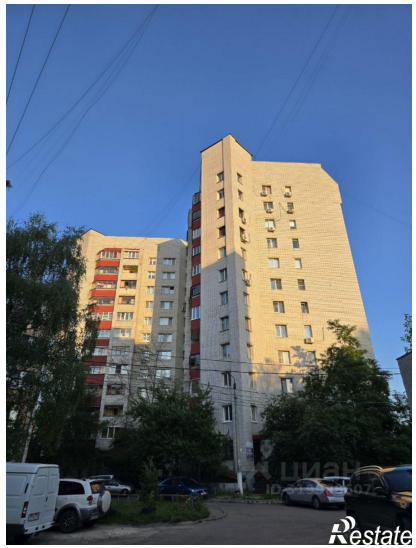

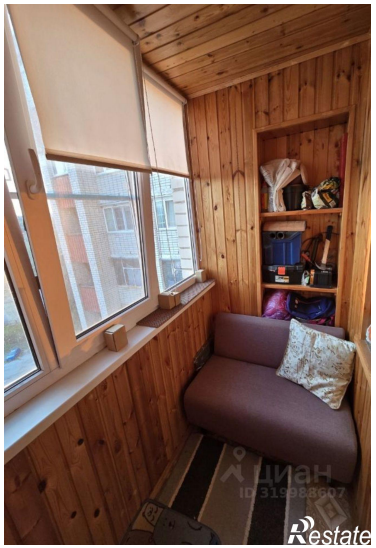
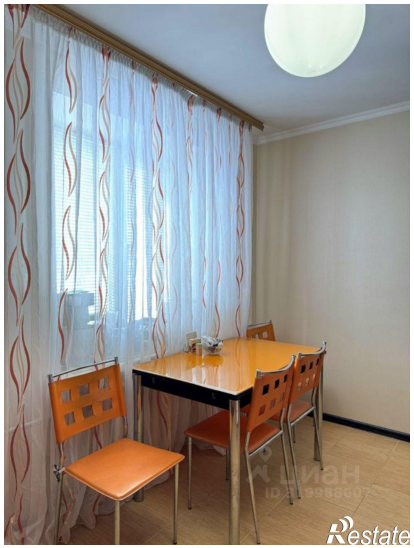

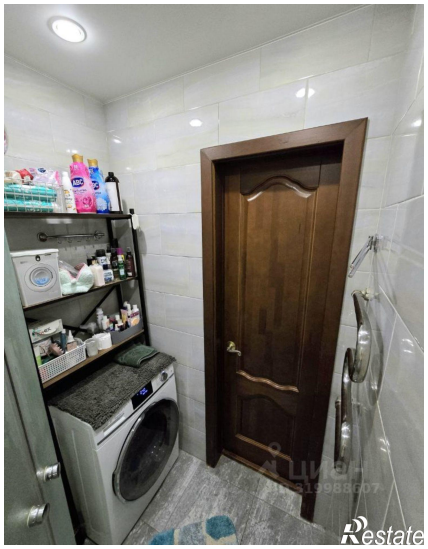

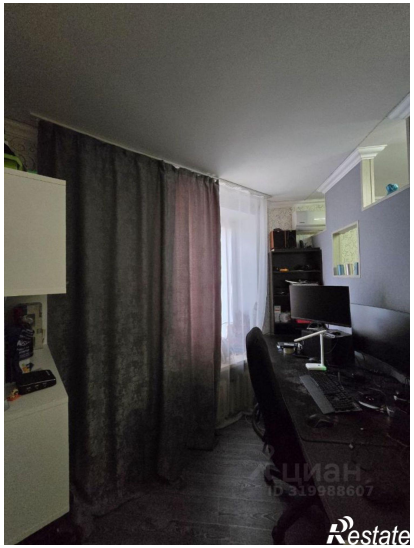
Restate

Restate