Купить квартиру за 10 400 000 рублей на ул Блинова, 29

Курская область, Городской округ Курск, Курск, ул Блинова, 29

10 400 000 Р
162 500Р за м^2

64.00 м^2	30.00 м^2	13.00 м^2	2 из 10
Общая	Жилая	Кухня	Этаж

Прекрасная планировка на 2 стороны, редкая для этого ЖК, больше стандартной. Состояние отличное, свежий современный ремонт с актуальной отделкой. Поквартирное отопление. Теплый пол сделан на кухне и в прихожей, установлены насосы, подключены к газовому котлу. Также в квартире заменено отопление 16 трубы на 25, что улучшает качество отопления , при минимальной нагрузке котла. Полностью заменена проводка, в каждой комнате, к каждому электроприбору выведена розетка . Стены выровнены, оштукатурены и покрашены. Установлены современные межкомнатные двери. В туалете установлен гигиенический душ. Современный жилой комплекс с закрытой территорией, хорошей управляющей компанией, с парковочными местами во дворе есть детская площадка. Рядом магазин Пятёрочка, Красное&Белое, парк Пионеров,Филармония, места досуга. Полная сумма в договоре купли-продажи. Рассмотри все формы расчёта. Номер объекта: #1/536961/22366

1 с 29.07.2025, обновлен 29.07.2025

Продавец: Собственник

Телефон: +79191308456

Характеристики

Количество комнат	2	Тип дома	кирпичный
Этаж	2	Этажей всего	10
Площадь жилая	30.00 кв. м	Площадь комнат	17.00 кв. м
Площадь кухни	13.00 кв. м		

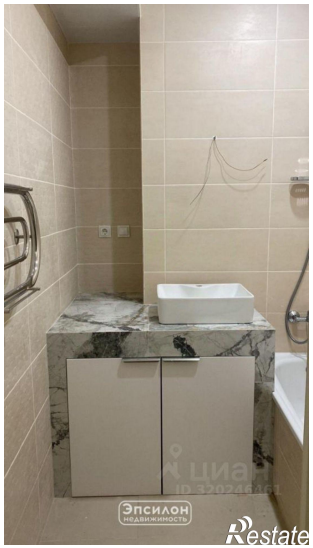
Эпсилон
недвижимость
Restate

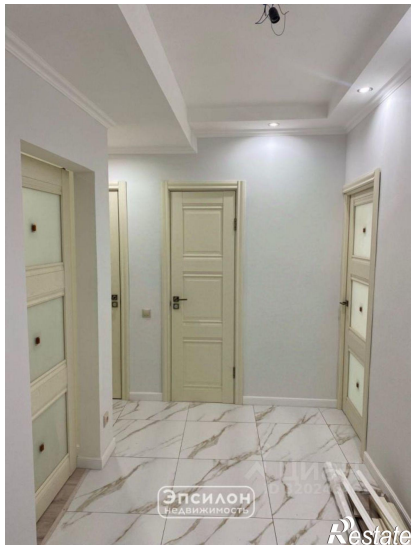
Эпсилон
недвижимость
Restate

Эпсилон
недвижимость
Restate

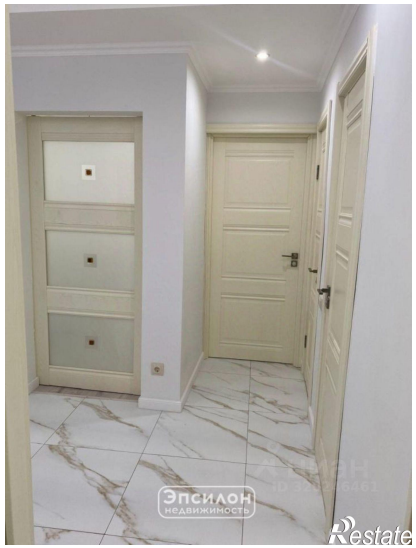
Эпсилон
недвижимость
Restate

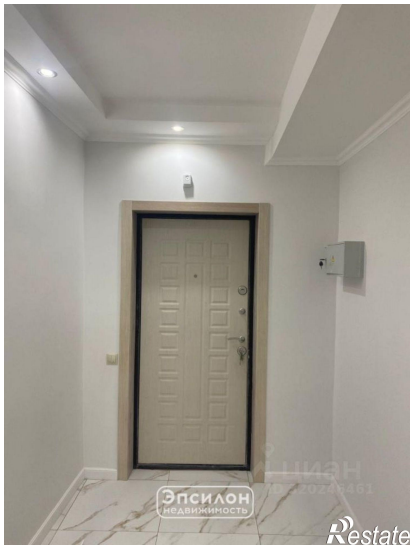
Эпсилон
недвижимость
Restate

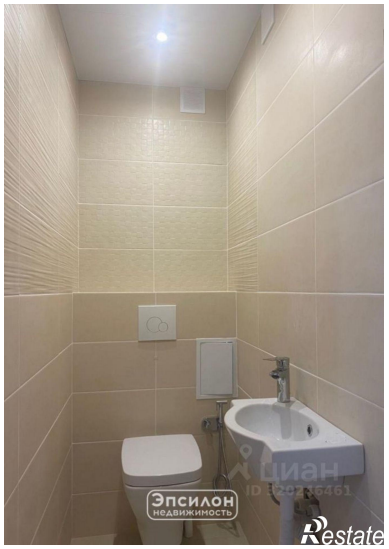
Эпсилон
недвижимость
Restate

Эпсилон
недвижимость
Restate