Купить квартиру за 6 700 000 рублей на пр-кт Вячеслава Клыкова, 80

Курская область, Городской округ Курск, Курск, пр-кт Вячеслава Клыкова, 80

6 700 000 Р
119 643Р за м^2

56.00 м^2	11.00 м^2	17 из 17
Общая	Кухня	Этаж

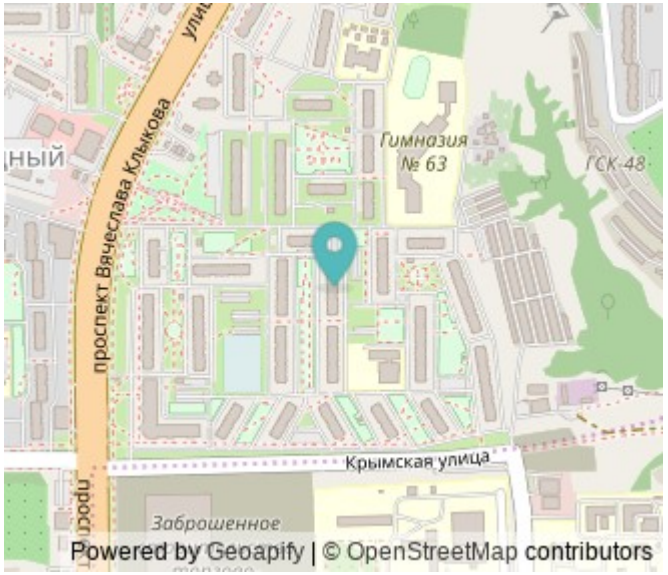

Продается светлая и уютная двухкомнатная квартира площадью 56,4 м², расположенная по адресу: Курск, пр-т Вячеслава Клыкова, 80. Удобная планировка с большими изолированными комнатами и просторной кухней создаёт атмосферу комфорта и уюта. Раздельный санузел и большой холл добавляют функциональности. Застекленный балкон, хотя и без отделки, подарит возможность создать свой уголок для отдыха. Квартира продается с мебелью и техникой, что позволяет сразу же переехать. В шаговой доступности находятся детский сад, школа, аллея для прогулок, магазины и остановки общественного транспорта — всё необходимое для комфортной жизни в Центральном районе! Скорее звоните! Код пользователя: 177399 Номер в базе: 9183850

1 с 29.07.2025, обновлен 29.07.2025

Продавец: Собственник

Телефон: +79107316355

Характеристики

Количество комнат	2	Тип дома	панельный
Этаж	17	Этажей всего	17
Площадь кухни	11.00 кв. м		

Restate

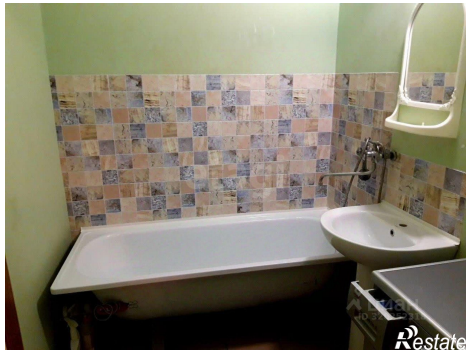
Restate